semic
N°174
MENSUEL
JUILLET 1993
17 F
SUISSE : 5.70 F.S
BELGIQUE : 124 F.B.
ISSN 0396-6291
MARVEL COMICS

TITANS

TITANS

SOMMAIRE

Page 1:
WARLOCK
LA REVANCHE DE LA BETE

Page 26:
LES VENGEURS DE LA CÔTE OUEST
LE PRIX DU MENSONGE

Page 52:
EXCALIBUR
LE FANTOME DU MANOIR

Vous pouvez vous abonner pour un an à
TITANS
TARIFS: FRANCE 187 F
ETRANGER 239 F
Envoyez-nous vos coordonnées accompagnées de votre règlement: chèque bancaire, postal (CCP 424-87E LYON) ou mandat-lettre à

SEMIC FRANCE
26 rue de la Gare
Case postale 523
69257 LYON CEDEX 09

Joindre pour toute réponse à une lettre, une enveloppe timbrée, vos nom et adresse écrits lisiblement.
Les dessins et manuscrits envoyés ne seront pas rendus.

PREAMBULE

WARLOCK
C'est sur une île, dont le nom de code est la Ruche, qu'Adam Warlock vit le jour. Ce modèle de perfection humaine fut créé par les scientifiques de l'Enclave, à partir de matériaux génétiques artificiels. Plus tard, le Maître de l'Evolution lui attribua un des Joyaux de l'Ame. Cela lui fut d'un grand secours lorsque, dans un combat contre Thanos, ce dernier le blessa mortellement. Warlock enferma alors son âme dans la dimension du Joyau: ainsi, bien que mort physiquement, son être astral continua de vivre. Mais bientôt, il quitta cet univers pour affronter à nouveau Thanos et lui ravir tous les Joyaux de l'Ame. Désormais, Warlock partage les Joyaux avec cinq compagnons: Pip détient la gemme de l'Espace; Dragon-Lune, celle de l'Esprit; Drax le Destructeur, celle du Pouvoir; Gamora, celle du Temps. Pour la dernière, le mystère reste entier... Le mois dernier, Warlock a retrouvé son vieil ami, le Maître de l'Evolution et a écarté la menace que les habitants de la Contre-Terre, remontés par Oméga, faisaient peser sur lui. Ses amis Pip, Gamora, Dragon-Lune et Drax sont aux mains d'Oméga, dont Warlock a compris qu'il s'agissait en fait de la BETE, son ennemi de toujours. Warlock qui a déjà triomphé de Triax doit maintenant affronter l'esclave gigantesque que la Bête lance contre lui...

LES VENGEURS DE LA COTE OUEST
L'équipe des Vengeurs de la Côte Ouest a été créée après celle des Vengeurs et en est, en quelque sorte, le pendant. Mais les deux groupes sont complètement indépendants, même s'ils se communiquent toutes les informations qu'ils reçoivent et peuvent, à l'occasion, unir leurs forces face au danger. La composition des Vengeurs de la Côte Ouest varie assez souvent, des réservistes venant parfois s'allier aux membres actifs. Actuellement, on retrouve: Oeil de Faucon, la nouvelle Spider-Woman, U.S. Agent, Iron Man, Eclair Vivant, Wonder Man et la Sorcière Rouge. Ce mois-ci, dénouement du scandale politique auquel Deathweb, une équipe de vilains, est mêlée. Qui a cherché à jeter le discrédit sur l'un des candidats aux présidentielles, qui a commandité l'assassinat de Walt Weston et Henry Drummond, seuls à connaître l'identité du fameux candidat...? Tous les dessous de l'affaire dans TITANS de ce mois!

EXCALIBUR
Excalibur, nom qui fait référence à l'épée magique du roi Arthur, est une équipe de champions surhumains dont certains sont des mutants: Captain Britain, membre fondateur et chef du groupe, Meggan, Etincelle (Kitty Pride), Phénix (Rachel), Diablo, Bidule et deux nouveaux venus, Cerise et Kylûn. Ils ont établi leur Q.G. dans le phare de Brian Braddock - alias Captain Britain - au large des côtes britanniques. Si leur champ d'action se limitait, à l'origine, au Royaume Uni, ils combattent aujourd'hui le mal et les super-vilains sur la planète entière et même dans d'autres dimensions. Une fête se prépare au manoir des Braddock, nouveau quartier général après la destruction de leur phare. Kylûn préfère partir avant l'arrivée des invités... La suite des événements prouvera qu'il n'a peut-être pas eu tort!

STAN LEE présente... WARLOCK™

Copyright © 1992 Marvel Entertainment Group Inc. © 1993 SEMIC FRANCE. Tous droits réservés. WARLOCK™ et tous les personnages de ce numéro sont la propriété du Marvel Entertainment Group Inc. et cette publication est sous licence du Marvel Entertainment Group Inc.

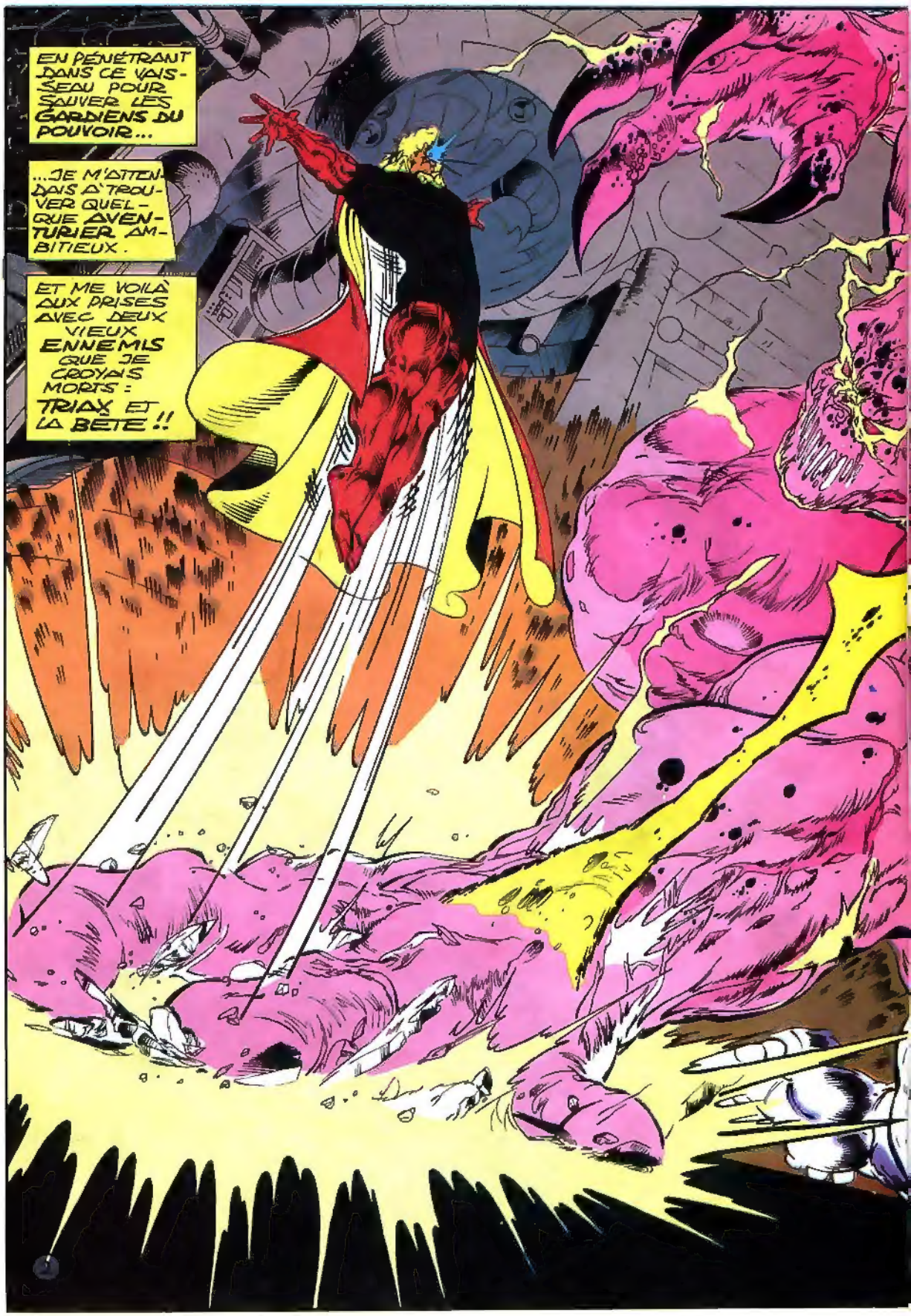
EN PÉNÉTRANT DANS CE VAISSEAU POUR SAUVER LES GARDIENS DU POUVOIR...
...JE M'ATTENDAIS À TROUVER QUELQUE AVENTURIER AMBITIEUX.
ET ME VOILÀ AUX PRISES AVEC DEUX VIEUX ENNEMIS QUE JE CROYAIS MORTS : TRIAX ET LA BÊTE !!

LA REVANCHE DE LA BÊTE
VAS-Y, SUPPRIME-LE !
DÉTRUIS ADAM WARLOCK!
JIM STARLIN SCÉNARIO.
ANGEL MEDINA DESSIN.
BOB ALMOND ENCRAGE.
6ÈME ÉPISODE
3

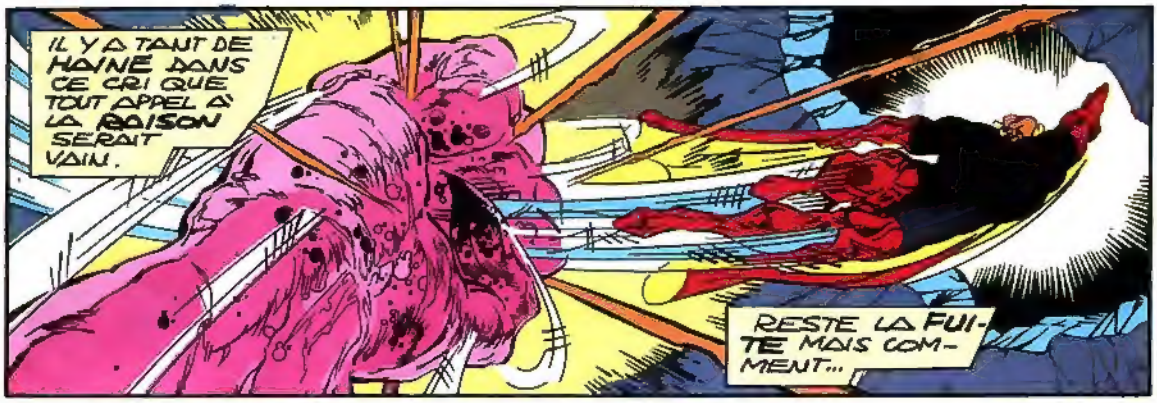
IL Y A TANT DE HAINE DANS CE CRI QUE TOUT APPEL À LA RAISON SERAIT VAIN.
RESTE LA FUITE MAIS COMMENT...

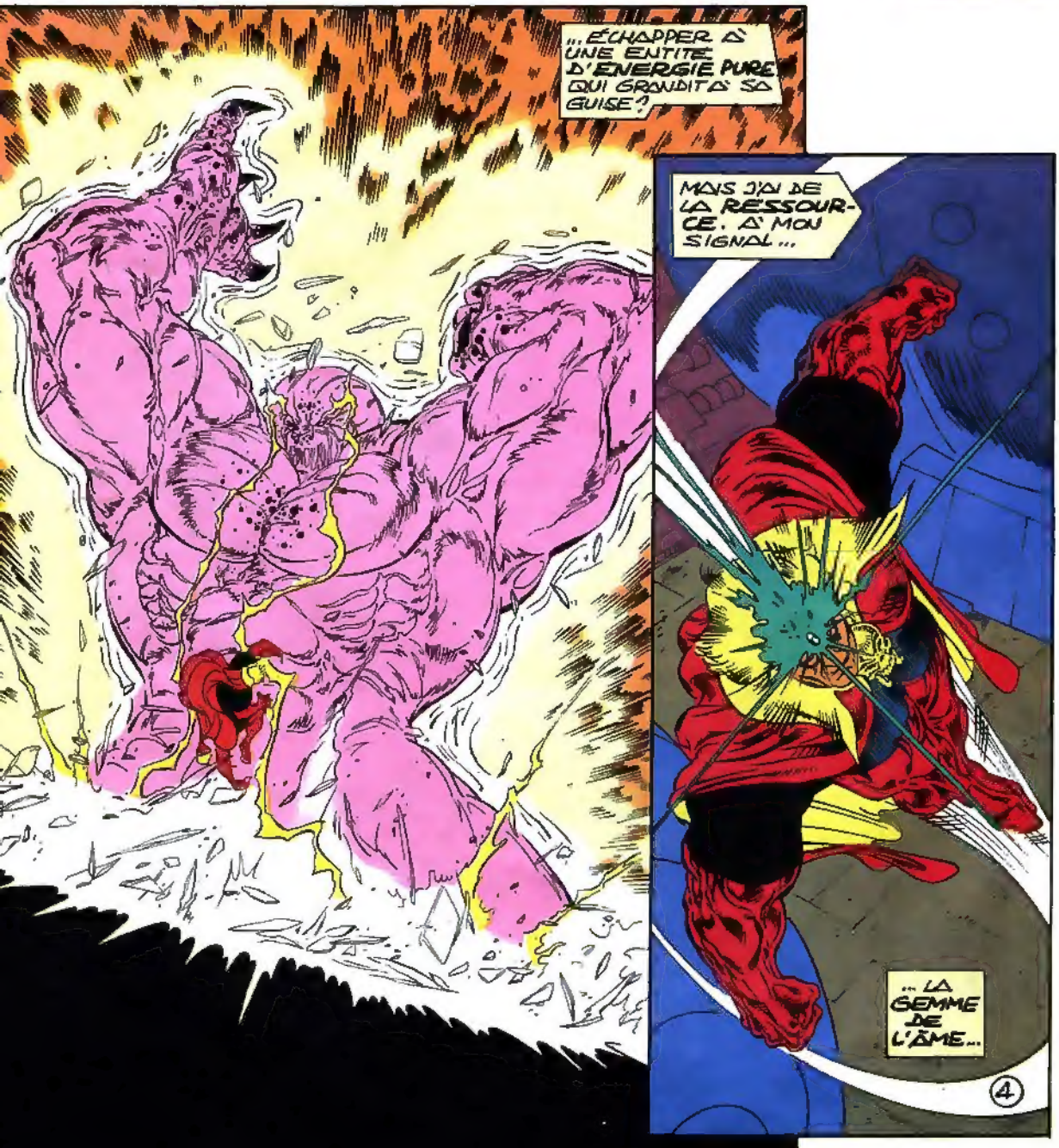
...ÉCHAPPER À UNE ENTITÉ D'ÉNERGIE PURE QUI GRANDIT À SA GUISE ?
MAIS J'AI DE LA RESSOURCE. À MON SIGNAL...
...LA GEMME DE L'ÂME...
4

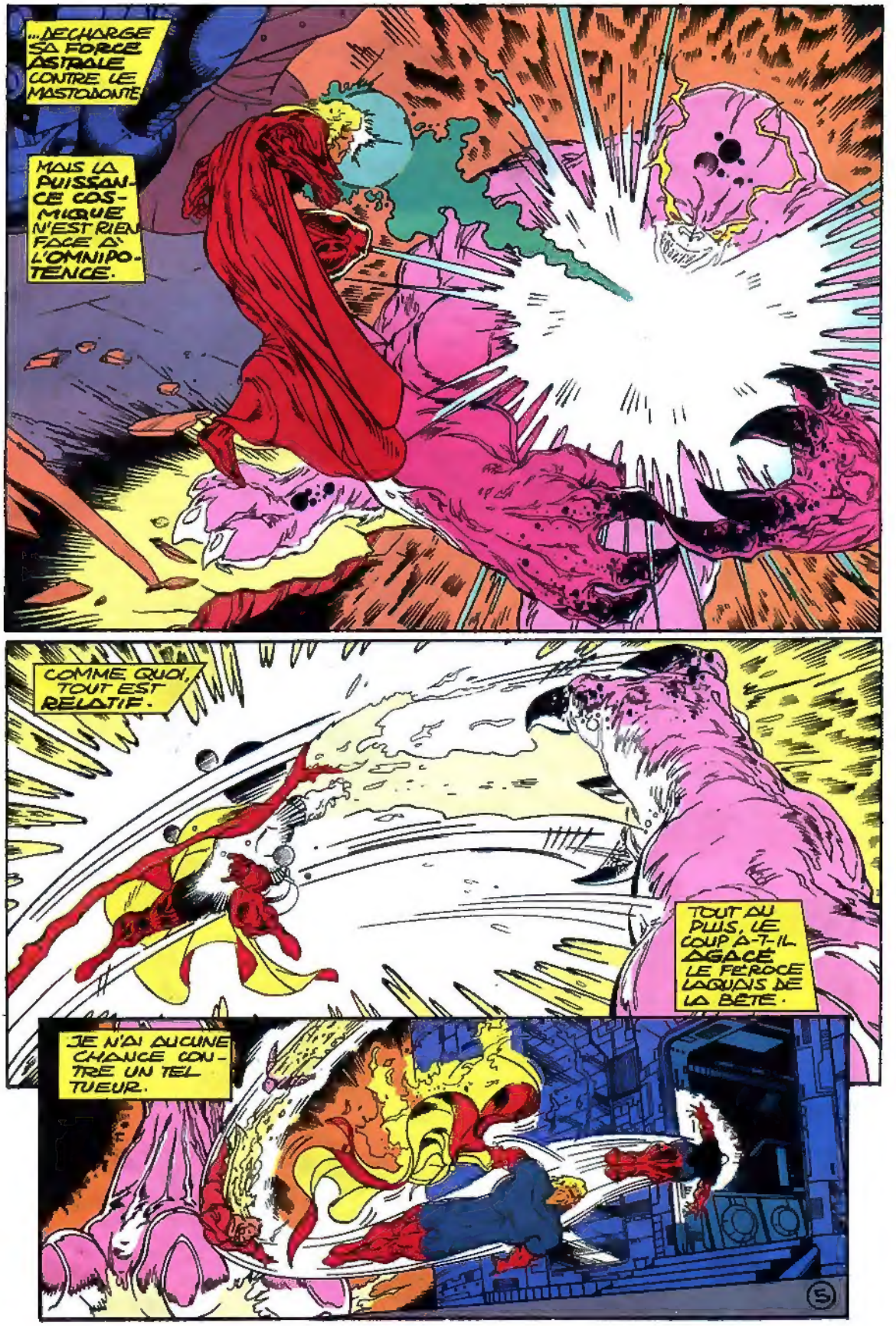
...DECHARGE SA FORCE ASTRALE CONTRE LE MASTODONTE.
MAIS LA PUISSANCE COSMIQUE N'EST RIEN FACE A L'OMNIPOTENCE.
COMME QUOI, TOUT EST RELATIF.
TOUT AU PLUS, LE COUP A-T-IL AGACE LE FEROCE LAQUAIS DE LA BETE.
JE N'AI AUCUNE CHANCE CONTRE UN TEL TUEUR.
5

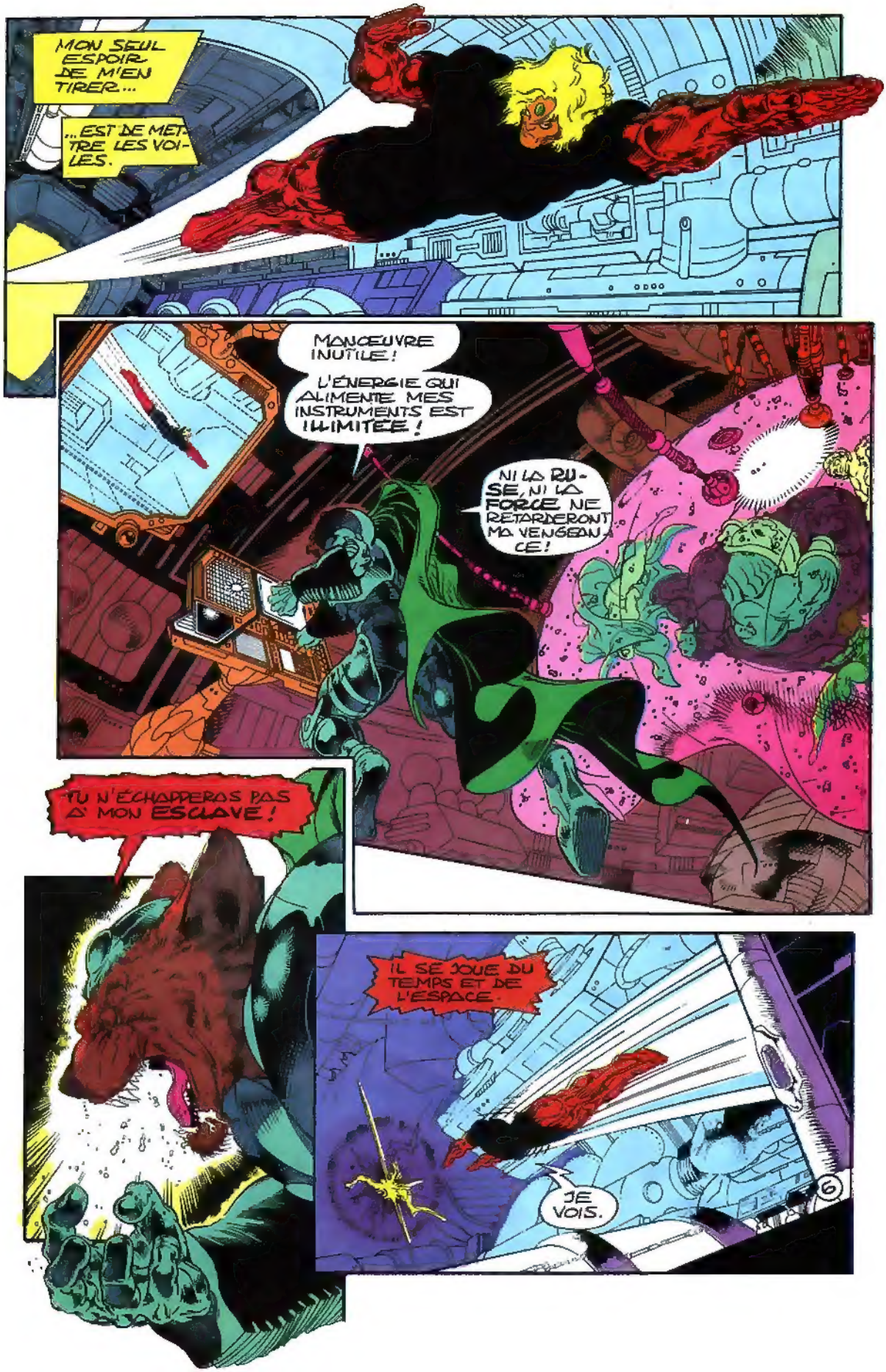
MON SEUL ESPOIR DE M'EN TIRER...
...EST DE METTRE LES VOILES.
MANŒUVRE INUTILE!
L'ÉNERGIE QUI ALIMENTE MES INSTRUMENTS EST ILLIMITÉE!
NI LA RUSE, NI LA FORCE NE RETARDERONT MA VENGEANCE!
TU N'ÉCHAPPERAS PAS À MON ESCLAVE!
IL SE JOUE DU TEMPS ET DE L'ESPACE.
JE VOIS.
6

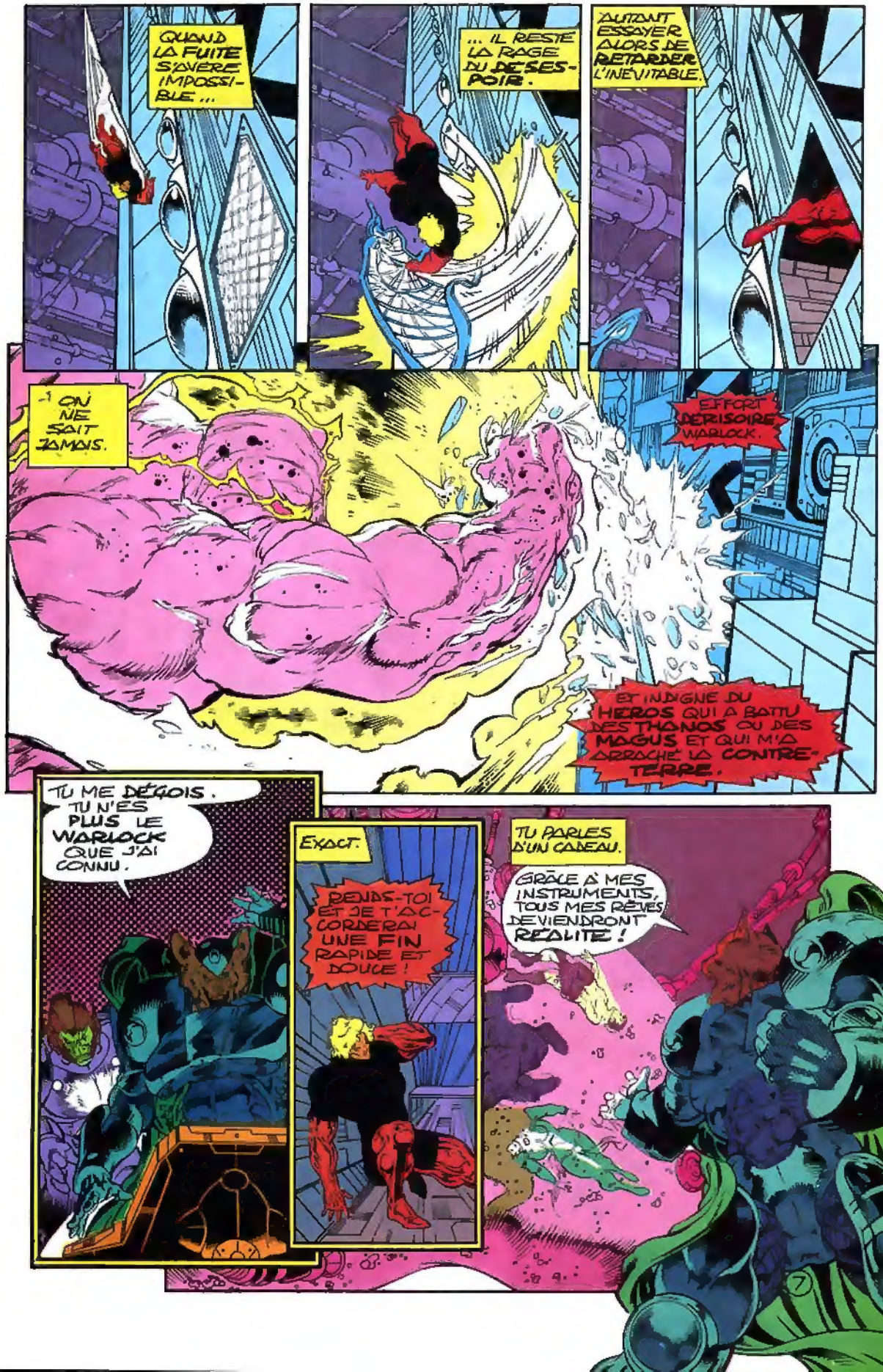
QUAND LA FUITE S'AVÈRE IMPOSSIBLE...
... IL RESTE LA RAGE DU DÉSESPOIR.
AUTANT ESSAYER ALORS DE RETARDER L'INÉVITABLE.
-! ON NE SAIT JAMAIS.
EFFORT DÉRISOIRE, WARLOCK.
ET INDIGNE DU HÉROS QUI A BATTU DES THANOS OU DES MAGUS ET QUI M'A ARRACHÉ LA CONTRE-TERRE.
TU ME DÉGOIS. TU N'ES PLUS LE WARLOCK QUE J'AI CONNU.
EXACT.
REND-TOI ET JE T'ACCORDERAI UNE FIN RAPIDE ET DOUCE !
TU PARLES D'UN CADEAU.
GRÂCE À MES INSTRUMENTS, TOUS MES RÊVES DEVIENDRONT RÉALITÉ !

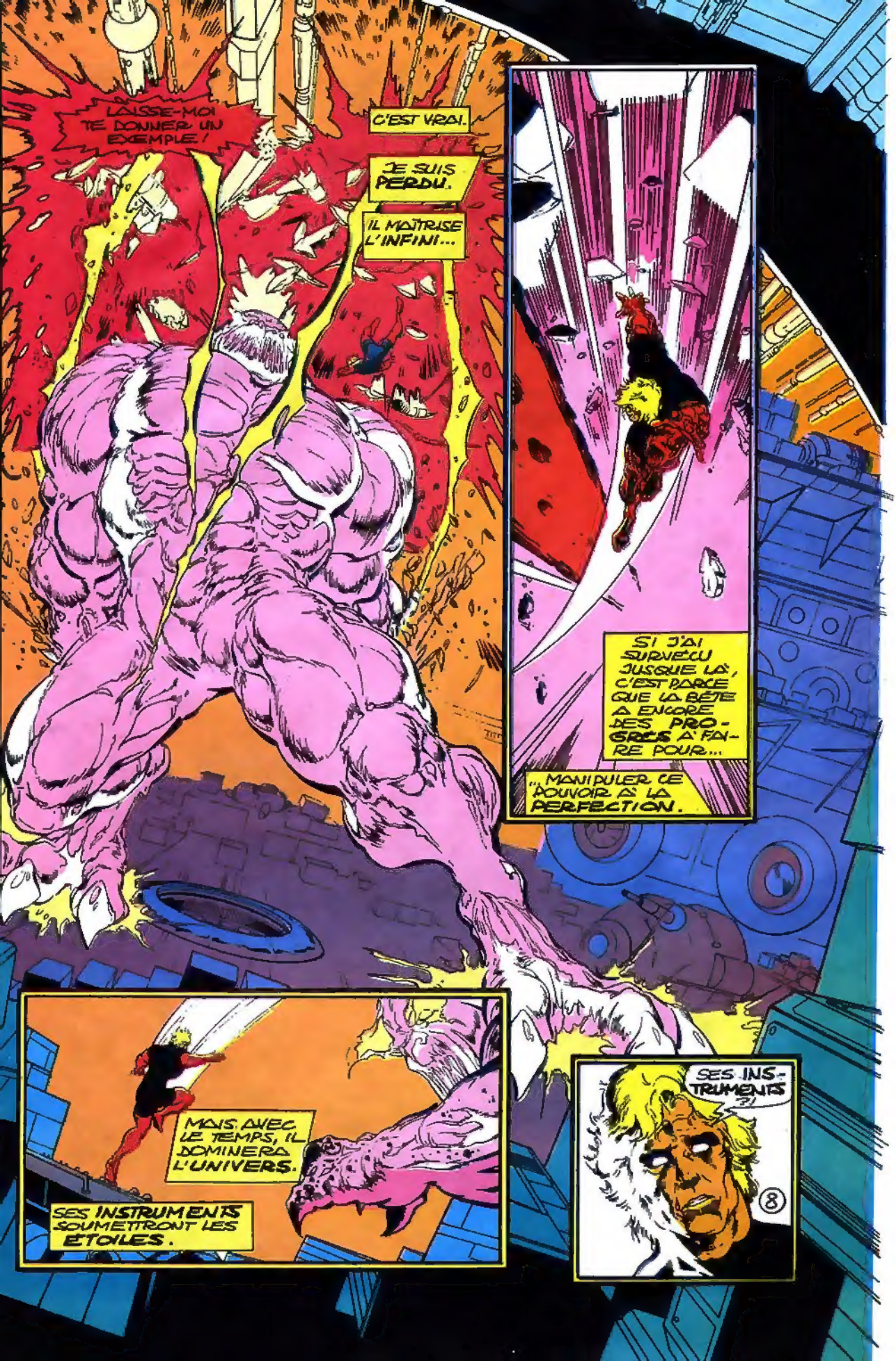
LAISSE-MOI TE DONNER UN EXEMPLE !
C'EST VRAI.
JE SUIS PERDU.
IL MAÎTRISE L'INFINI...
SI J'AI SURVÉCU JUSQUE LÀ, C'EST PARCE QUE LA BÊTE A ENCORE DES PROGRÈS À FAIRE POUR...
...MANIPULER CE POUVOIR À LA PERFECTION.
MAIS AVEC LE TEMPS, IL DOMINERA L'UNIVERS.
SES INSTRUMENTS SOUMETTRONT LES ÉTOILES.
SES INSTRUMENTS ?!
8

COMMENCE PAR RAPPELER TON CHIEN, LA BÊTE !
C'EST UNE RUSE ?
NON, UNE FAVEUR !
UNE FA-VEUR ?!
JE T'OFFRE L'OCCASION DE TE RENDRE !
ÇA NE COÛTE RIEN D'ES-SAYER !
" OÙ VA-T-IL, MAÎ-TRE ? "
IL GAGNE LA SALLE DES MACHINES.
IL Y A UNE SORTIE DE SECOURS LÀ-BAS !
IL S'ENFUIT ! SA PANIQUE REND MA VICTOI-RE PLUS DOUCE !
9

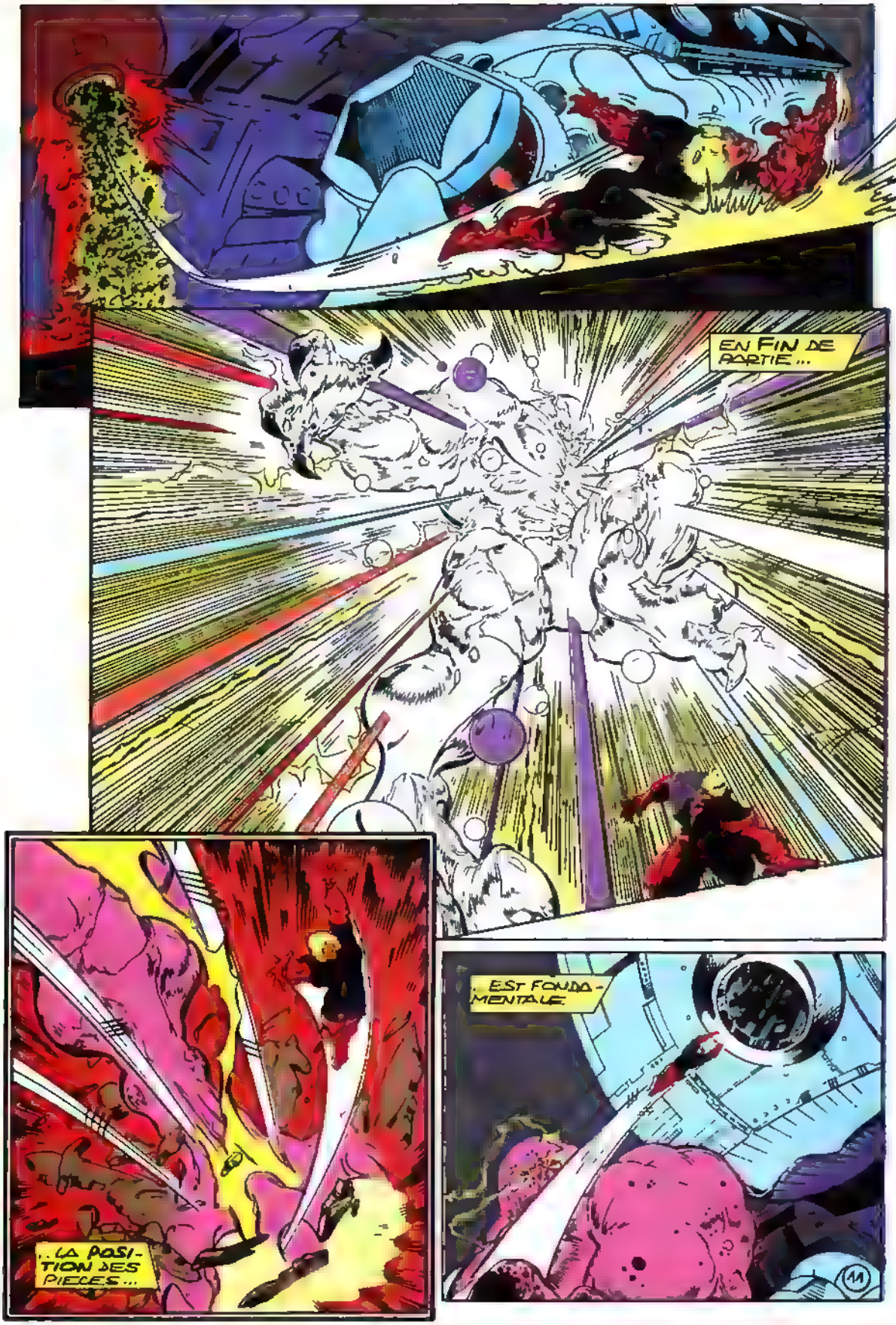
EN FIN DE PARTIE...
...LA POSI-TION DES PIECES...
...EST FONDA-MENTALE.

NOW!

NON!
TRIAX, ESPECE D'IDIOT!!
QUOI ?!
LÂCHE-MOI!!
LA HAINE T'AVEUGLE...
QU'EST-CE QUE TU RACONTES ?
REGARDE OÙ EST WARLOCK!
NON!
ÉCHEC...
... ET MAT.
44

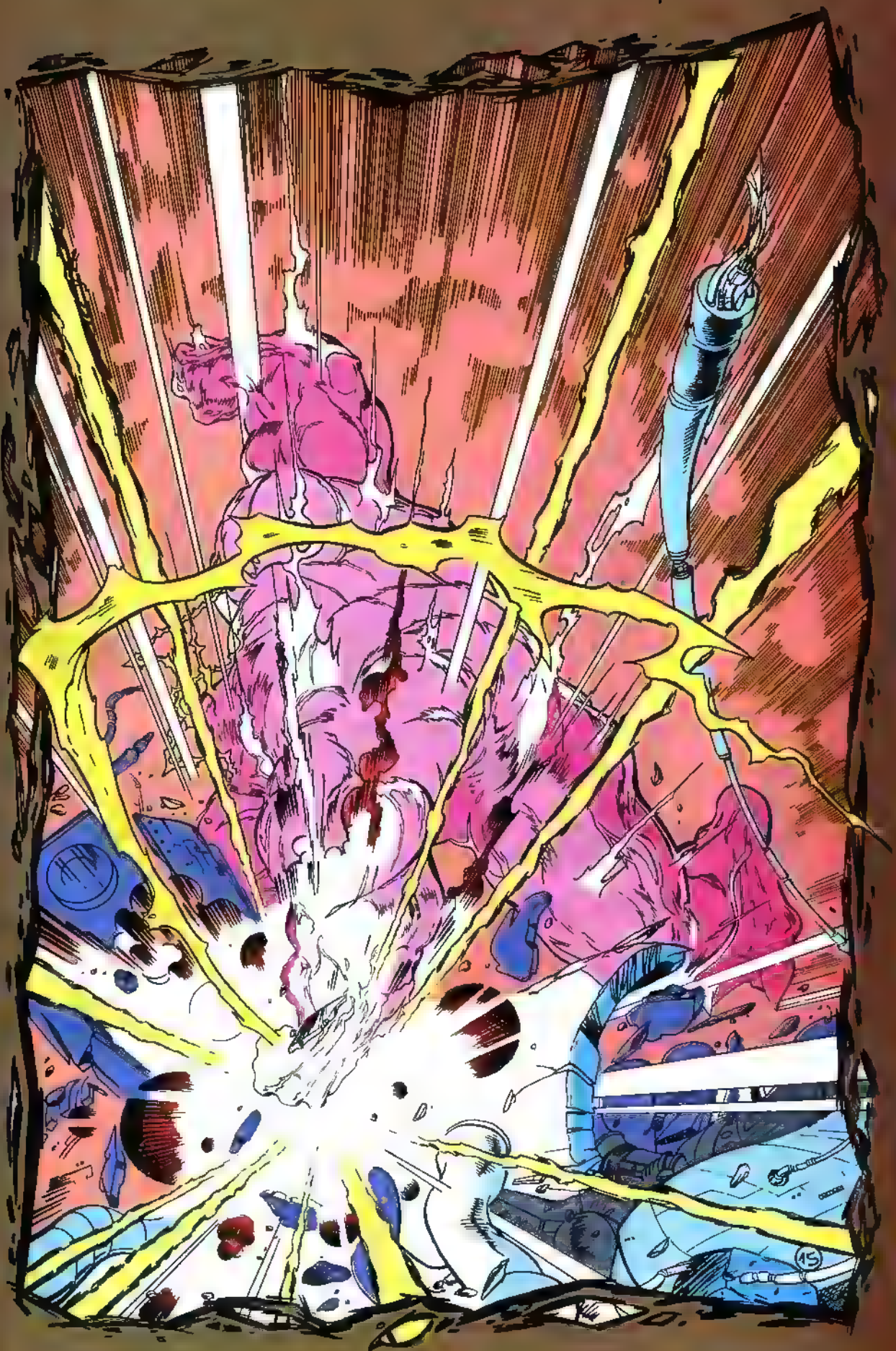
15

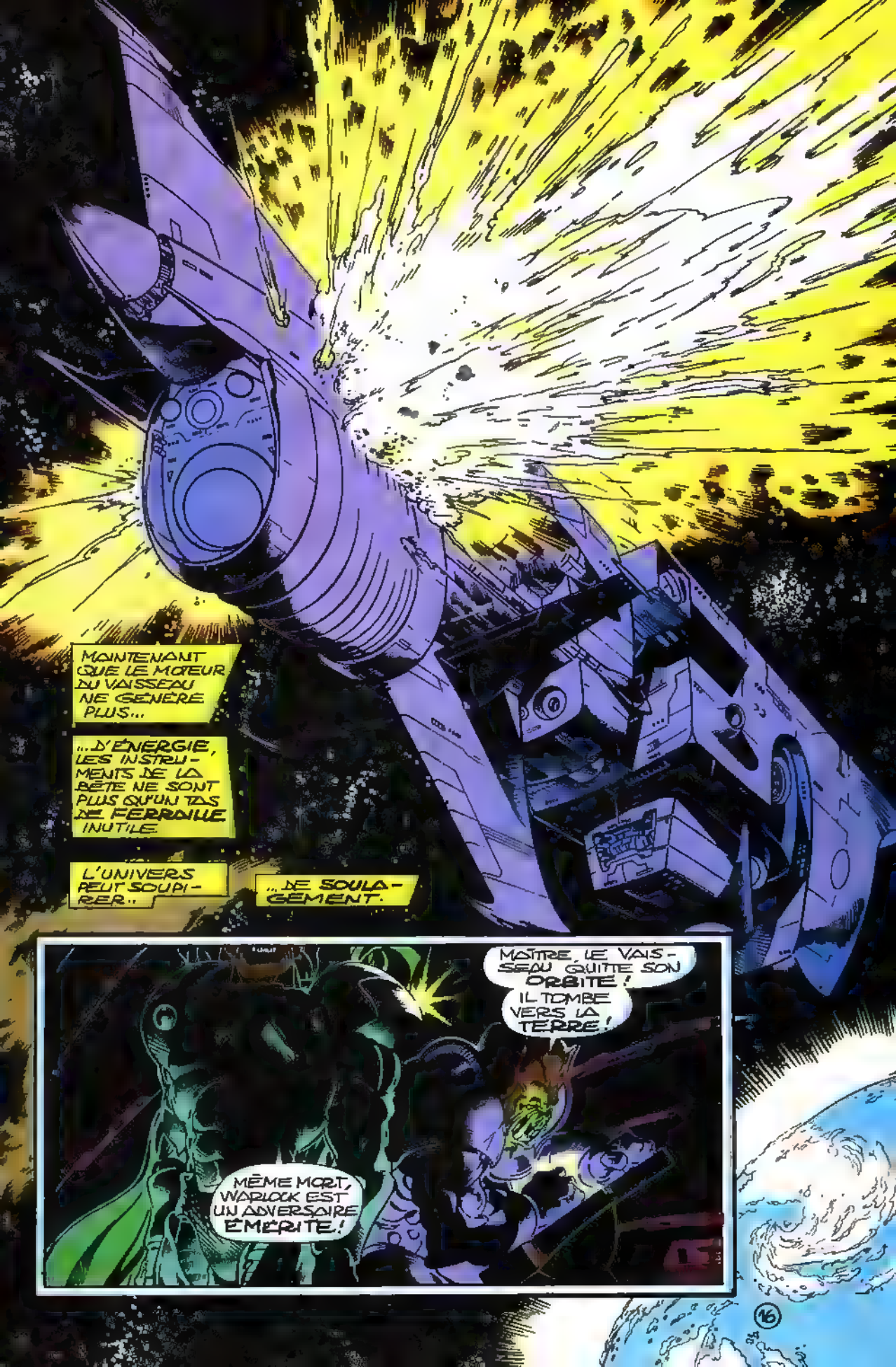
MAINTENANT QUE LE MOTEUR DU VAISSEAU NE GÉNÈRE PLUS...
...D'ÉNERGIE, LES INSTRUMENTS DE LA BÊTE NE SONT PLUS QU'UN TAS DE FERRAILLE INUTILE.
L'UNIVERS PEUT SOUPIRER..
...DE SOULAGEMENT.
MAÎTRE, LE VAISSEAU QUITTE SON ORBITE! IL TOMBE VERS LA TERRE!
MÊME MORT, WARLOCK EST UN ADVERSAIRE ÉMÉRITE!

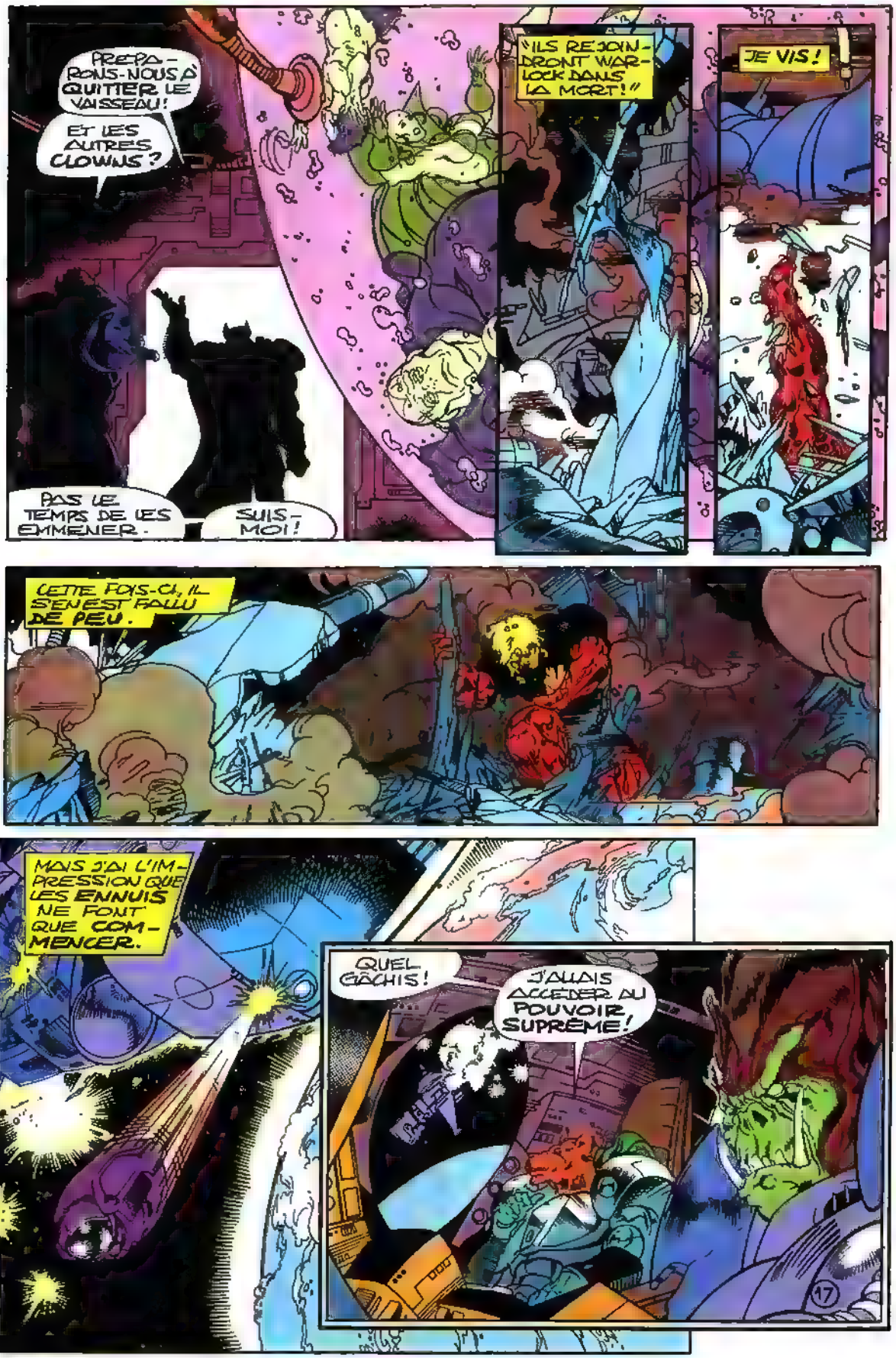
PRÉPA-RONS-NOUS À QUITTER LE VAISSEAU!
ET LES AUTRES, CLOWNS?
PAS LE TEMPS DE LES EMMENER. SUIS-MOI!
"ILS REJOIN-DRONT WAR-LOCK DANS LA MORT!"
JE VIS!
CETTE FOIS-CI, IL S'EN EST FALLU DE PEU.
MAIS J'AI L'IM-PRESSION QUE LES ENNUIS NE FONT QUE COM-MENCER.
QUEL GÂCHIS!
J'ALLAIS ACCÉDER AU POUVOIR SUPRÊME!
17

" MAIS IL RESTE D'AUTRES PLANETES .. "
" ... A CONQUERIR. "
" LA TERRE NOUS ATTEND "
LA CHAIR EST FRAGILE. JE SUIS ...
... AU BORD DE LA SYNCOPE.
MAIS JE DOIS TENIR BON POUR SECOURIR LES GARDIENS DU POUVOIR.
18

ÇA TOURNE...
ALLEZ, DEBOUT...
POUR PIP...
POUR DRAX AUSSI...
POUR DRAGONLUNE...
POUR GAMORA...
VITE...
OH...
..NON.

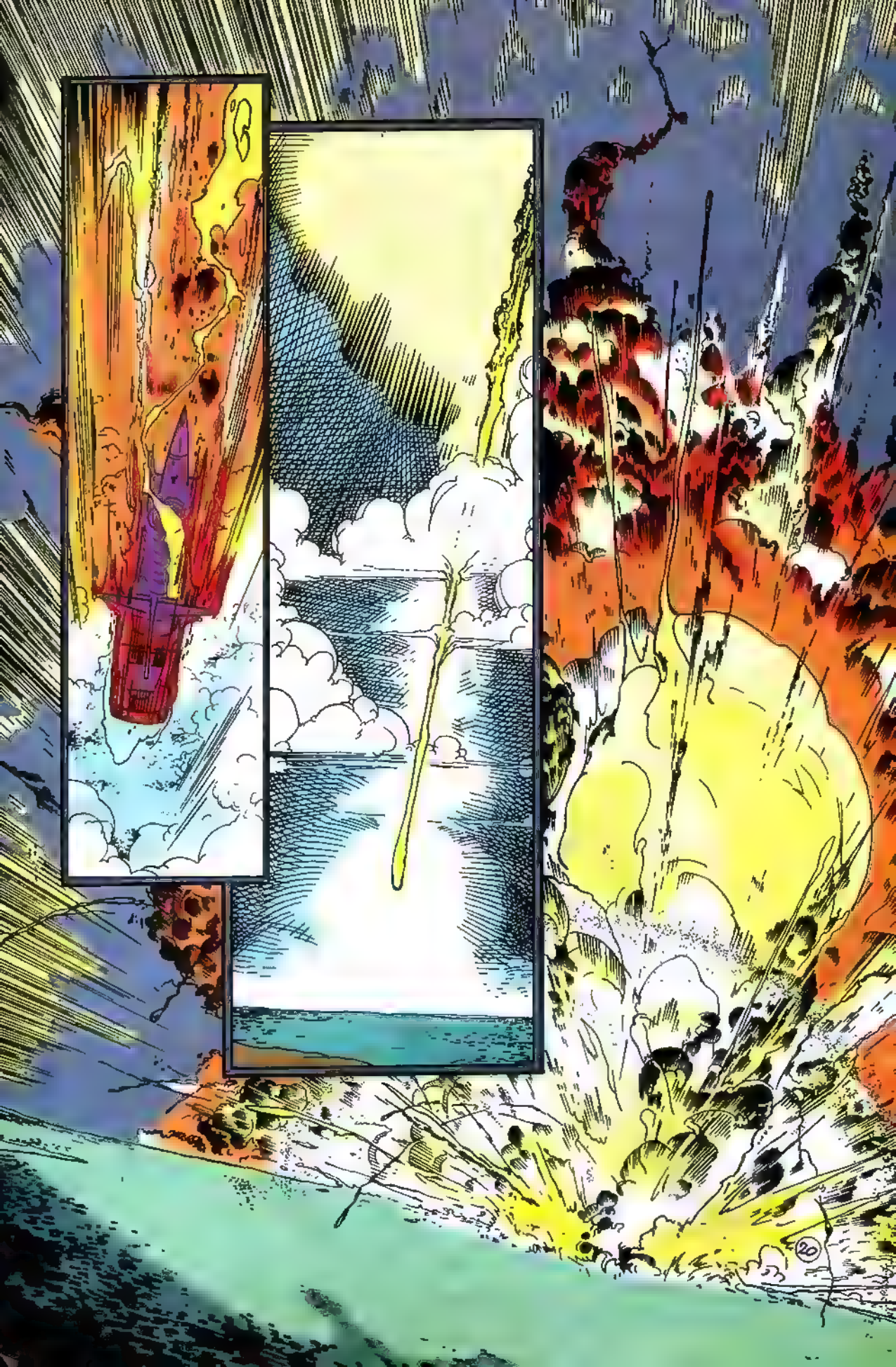

TU NOUS AS TÉLÉPORTÉS JUSTE À TEMPS, PIP.
... QUE NOUS AVONS SAUVÉ ADAM !
ET C'EST GRÂCE AU POUVOIR TÉLÉPATHIQUE DE DRAGON-LUNE...
SANS NOUS, LE FEU LUI GRILLAIT LA COUENNE !
MERCI !
CE PETIT ACCIDENT T'AURA AU MOINS PROUVÉ QU'IL EST TEMPS QUE NOUS FORMIONS UNE ÉQUIPE !
TU AS RAISON, PIP ! ON VA VOIR ÇA !
À SUIVRE DANS :
L'ÎLE

LA NAISSANCE D'UN MONDE:

Un bouleversement cataclysmique se profile à l'horizon du mois prochain. Changement de scénariste, de dessinateur, d'encreur, vous demanderez-vous fiévreusement... ou même de série, oseront les plus audacieux. La réponse est non... et oui à la fois, car c'est tout ça en même temps! En ce mois d'août à marquer d'une pierre blanche, vous allez assister à la naissance... d'une revue:

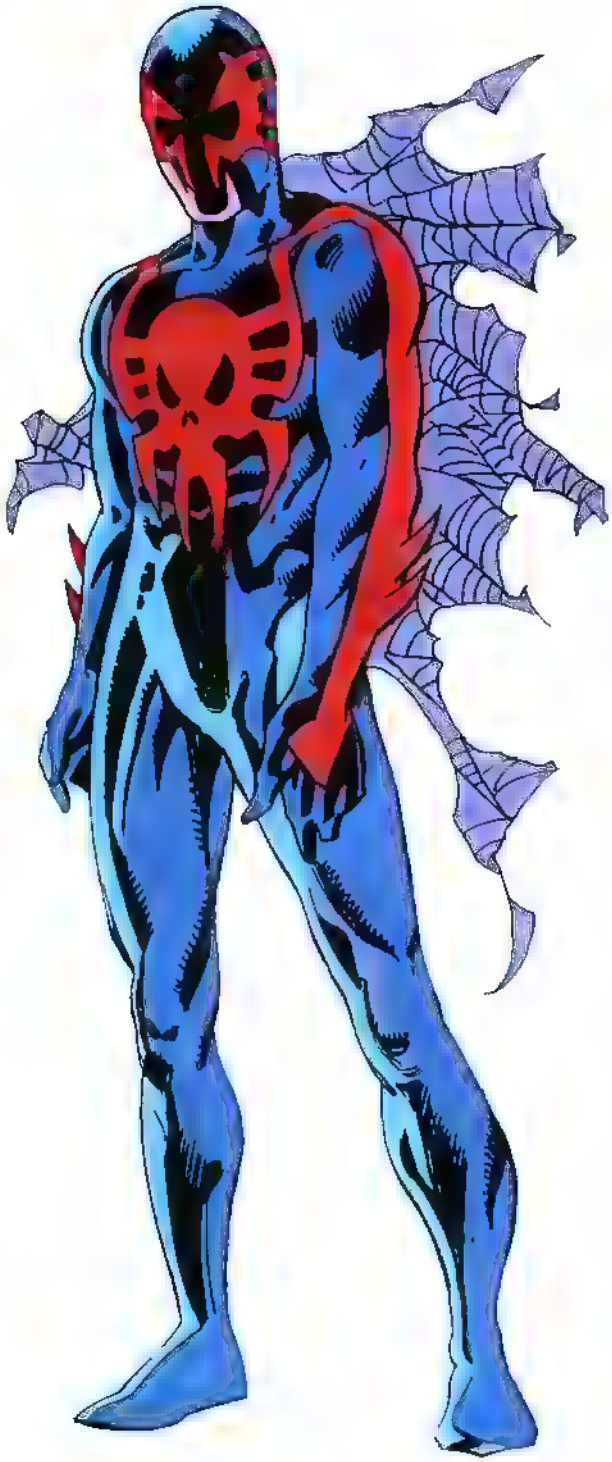

2099

2099, c'est un tournant pour Marvel – pour SEMIC aussi et donc pour vous, lecteurs – qui crée de nouvelles séries mettant en vedette des personnages inédits. Si le nom de Ravage n'évoque encore rien pour vous, les deux autres, en revanche, vous sont familiers: l'Araignée et Fatalis. Mais n'allez pas en déduire qu'il ne s'agit que d'un événement mineur, d'un simple ravalement de façade... bref, d'une tempête dans un verre d'eau. Car, êtes-vous en droit de penser, ce n'est pas la première fois que Marvel crée de nouveaux personnages et la liste de leurs héros et vilains de papier remplirait allégrement quelques pages d'annuaire aux caractères bien serrés! Non, non... car il s'agit ici de rien moins que la création d'un monde. Les scénaristes des séries 2099 ont planché tous ensemble pour élaborer tout un univers cohérent. Pour ce faire, ils ont mis à plat les données politiques, économiques, religieuses et autres du monde dans lequel nous vivons et ont fait des "projections", effectuant ainsi un véritable travail d'auteurs de science-fiction. Rien n'a été oublié pour dépeindre le climat social de ce que seront devenus les Etats-Unis et le reste de la planète dans un siècle. La mode, la technologie, les sports, l'architecture, les armes et aussi les loisirs et les médias, revisités par des talents aussi divers que confirmés... et animés d'un même desir: pas question de faire du neuf avec du vieux et de servir aux lecteurs du Spider-Man ou du Fatalis à la sauce futuriste!

S'il garde quelque ressemblance avec l'Araignée de 1993 (notamment un humour décapant), Miguel O'Hara, qui se cache sous les justaucorps et masque du Spider-Man du futur, n'a rien à voir avec

Peter Parker, aucun lien familial ou autre. D'origine mexico-irlandaise, ses pouvoirs ressemblent à ceux de cette vieille branche de Spidey mais les manifestations en sont plus impressionnantes. Le nouvel Araignée est plus ambigu, plus cynique, et même ses amis les plus proches ne peuvent se départir d'un certain sentiment d'angoisse en sa présence... brrr! Quant au Fatalis nouvelle version, il fait son apparition en Latvérie des années après la disparition du sinistre Docteur F. que nous connaissons bien. Mais, bien que prétendant être le Fatalis des origines, il est étrangement jeune! Et puis, bien qu'appartenant toujours au camp des super-vilains, Fatalis 2099 fait preuve d'héroïsme plus souvent qu'à son tour... Déroutant! La série Fatalis 2099 – peut-être la plus "politique internationale" de toutes – nous fera voyager. Ainsi, nos yeux ébahis d'habitants du Vieux Monde découvriront ce qu'il est advenu de l'Europe et ce qui a changé sur l'échiquier international... Mais vous ne serez pas au bout de vos surprises. Reste Ravage, le petit dernier de Stan Lee, qui a repris le collier comme scénariste pour l'occasion. Lors de sa première apparition, Ravage est très différent de ce qu'il deviendra par la suite. Officier de l'ECO, "police écologique" travaillant au service d'Alchemax – une entreprise tentaculaire qui a la mainmise sur New York –, Paul Philipp Ravage se présente d'abord sous l'aspect d'un homme amical, pacifique et détestant la violence. Tout ça va vite changer quand il va prendre conscience de la corruption qui pourrit tous les rouages de la société...

A vous de découvrir comment le destin de Ravage va se transformer grâce au cerveau de magicien super-inventif qu'abrite le crâne dégarni de l'inimitable Stan Lee...! **2099 N. 1**, c'est le mois prochain chez tous les marchands de journaux et kiosques dignes de ce nom!

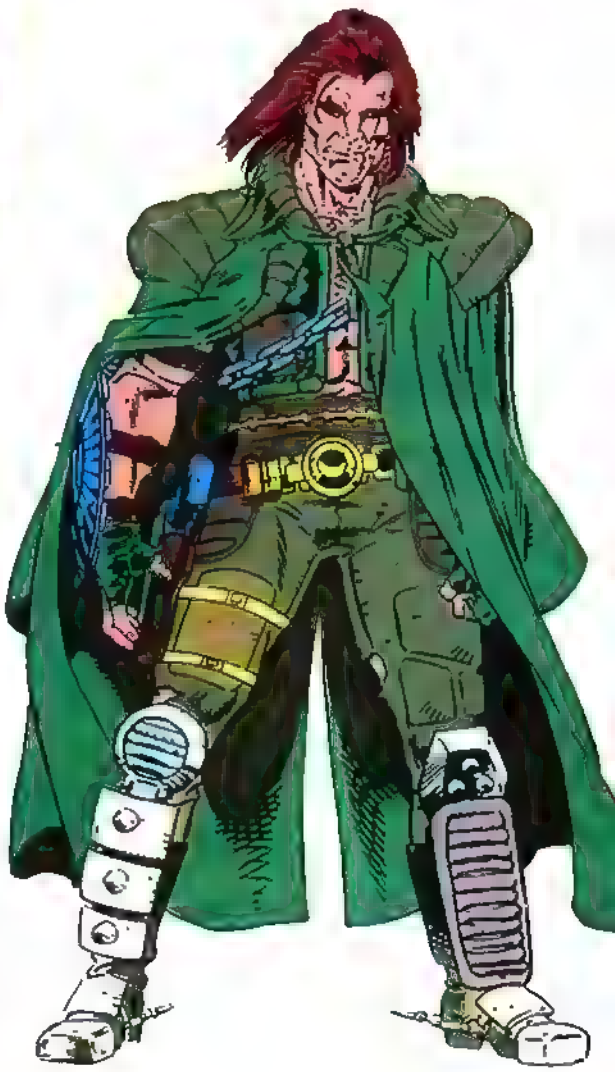

L'ARAIGNEE et
DOCTEUR STRANGE,
deux super-vedettes du monde Marvel,
réunis dans le R.C.M. d'août:
OUTRE-MONDE!
Une plongée dans les recoins
de l'âme de l'Araignée
où remords et idées noires
dansent la sarabande...
Mais aussi de l'action,
car du combat pour la vie
d'une belle héroïne naîtra peut-être
...la rédemption!
Mis en images par M. Blair
sur un scénario de
Roy Thomas et Gerry Conway!

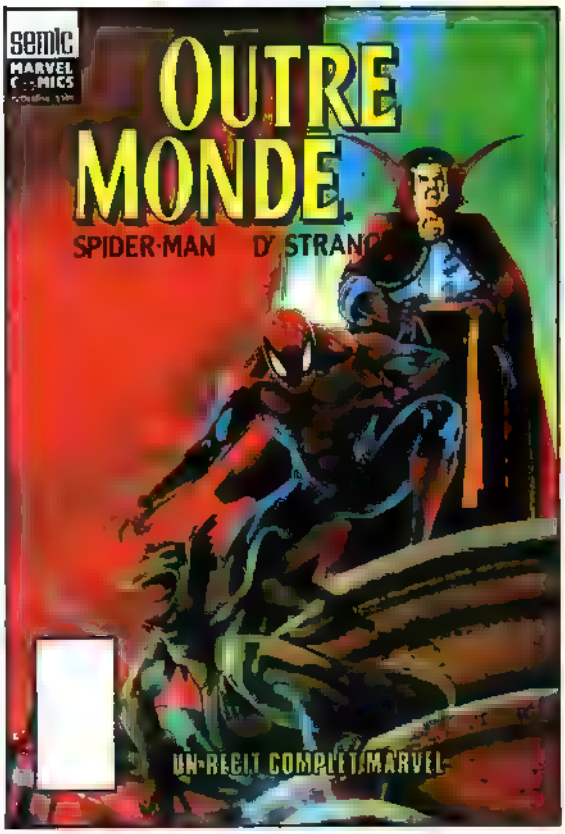

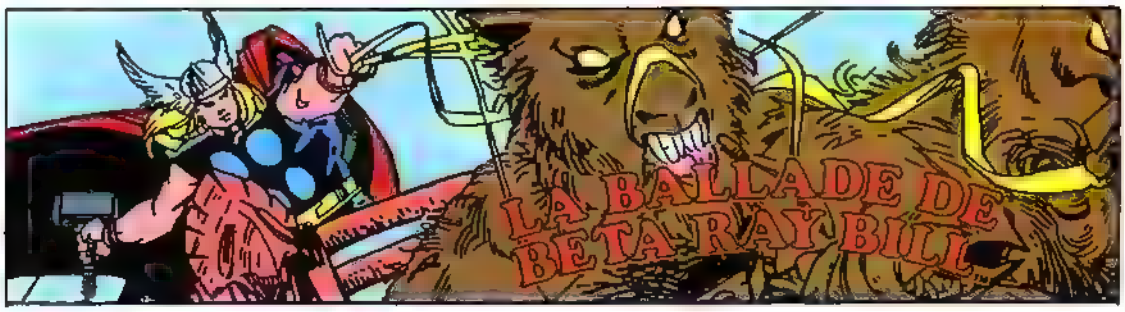

A DECOUPER OU A PHOTOCOPIER

96 pages
format 170x260

Prix unitaire: 65 F
Frais d'envoi: 1 alb.: 15 F
2 alb 20 F
3 alb.: GRATUIT

Je joins à ma commande:
☐ chèque bancaire
☐ chèque postal
CCP 424-87 E LYON
☐ mandat-lettre ou carte
☐ mandat international

BON DE COMMANDE 7880-930

Je commande Quantité:... Prix:..... F
+ frais d'envoi ..... F
TOTAL ..... F

NOM: .....
Prénom: ..... Né(e) le: .....
Adresse: n. ..... Rue .....
.....
Code postal ..... Ville .....
.....

A retourner à: SEMIC FRANCE - 26 rue de la Gare - Case postale 523 - 69257 LYON CEDEX 09

semic Scoop

La revue de l'impossible vous donne rendez vous tous les trois mois. changements d'auteurs de personnages. programmations Bref, toutes les informations croustillantes dont vous êtes friands sont dans SEMIC SCOOP Alors, bonne dégustation, petits gourmands!

SUPER SCOOP! Marvel et Semic ont accouché d'une 8ème merveille du monde Et pour l'occasion, nous allons tous prendre quelques rides Préparons nos crèmes· En août, le comics du siècle prochain – nous t'éporte en masse destination **2099!**
Miguel O'Hara, alias le nouveau Spider-Man, Paul Phillip Ravage le petit dernier du grand Stan Lee et un certain Fatalis (le cousin de Victor? Rien n'est moins sûr!) sont les héros de cette nouvelle aventure et ils nous réservent de belles lectures à venir (bu le.. "à venir".. bon, d'accord on ne peut pas en faire des géniales tous les jours.) Côté auteurs, c'est du gros calibre Stan Lee super star père et cerveau du groupe Marvel a créé le personnage de Ravage et signe le scénario de la série, illustré par les dessins de Paul Ryan, l'homme des F F Peter David, mentor de Hulk et de Facteur-X, et Rick Leonardi devenu maître dans l'art de tisser, se chargent de réaliser des toiles sur mesure pour le Spider-Man d'après-demain Enfin, ce sont John Francis Moore (scénariste de la série TV "Flash") et Pat Broderick, qui a déjà usé ses crayons sur Captain Marvel et la Division Alpha, qui ont hérité du vilain Fatalis. Bref, c'est un superbe album de 64 pages regroupant les péripéties de **SPIDER-MAN 2099, RAVAGE 2099** et **FATALIS 2099** qui vous mettra en transe **TOUS LES MOIS!** Dur, dur d'être un lecteur de Semic! Faites des breaks en lisant Tom et Jerry, vous tiendrez mieux la distance

NOVA: A partir de septembre, **Les F.F.** seront embarqués dans "La Guerre du Pouvoir" série limitée en trois volumes dont le premier paraît en juillet (tome II en septembre, tome III en novembre, voir les revues de juin et le Scoop d'avril pour plus de précision) Même topo pour **Le Surfer d'Argent** qui dès le mois d'août, affronte son vilain double, et se lance carrément dans la bataille en septembre lui aussi. Le crossover qui s'étale sur trois épisodes est dessiné par Kevin West remplaçant provisoirement Ron Lim déjà occupé par "La Guerre" On n'a pas tous les jours 30 ans, c'est bien connu **L'Araignée** qui ne le sait que trop, n'en finit pas de fêter son anniversaire J-M de Matteis et Sal Buscema lui offrent un numéro double dans Nova de septembre Evénement qui ravira beaucoup d'entre vous mais risque d'en chagriner d'autres, grands amateurs de **Miss Hulk** dont ils seront privés le même mois

STRANGE: L'Araignée allié à Venom?! Son père ennemi?! Mais c'est un scandale!!! On se calme et on lit la suite en septembre, Carnage, hyper-vilain rejeton de Venom, fait ses débuts en fanfare. Et le seul moyen, pour Peter, d'arrêter l'énergumène est de coopérer avec Venom Dans la vie, on ne fait pas toujours ce qu'on veut et les super-héros n'échappent pas à la règle Le mois suivant, la Torche et Mr Fantastic prendront part aux réjouissances. Préparez vos mouchoirs. Tony Stark est mort! Du moins, il le sera en octobre La série **Iron Man** pleure son héros, la traductrice et nous avec parce qu'on l'aimait bien Tony Enfin, ne pleurons pas trop vite Il suffit parfois d'un miracle En août, Bob Wiacek laisse l'encrage de **Namor** à Jeff Albrecht Le même mois, Iron Fist, Namorita et la Torche rejoignent le Prince des Mers, avant l'arrivée prochaine de Fatalis! Fabian Nicieza fait une escapade chez **Les Vengeurs**, le temps de deux épisodes paraissant en octobre et novembre Les New Warriors suivront leur scénariste préféré dans cette aventure au cours de laquelle ils entendront siffler "Les Fils du Serpent" au-dessus de leur tête sss sss

TITANS: En septembre, Alan Davis réserve à **Excalibur** une surprise à base de Trolls, heureusement agrémentée de quelques X-Men. Le même mois, "La Guerre du Pouvoir" viendra troubler l'univers de **Warlock** pour un crossover à rebondissements intergalactiques!

STRANGE SPECIAL ORIGINES: En octobre, prenez la vague! **Le Surfer d'Argent** vous embarque sur son engin interstellaire, histoire de traverser un épisode inédit que les surfeurs émérites Steve Englehart, Sal Buscema et Jack Abel vous ont concocté **Iron Fist** suivra dans leur sillon (mais sans la planche!) avec la réimpression de l'épisode 14 de la série où apparaît pour la première fois un super-vilain cher à Serval Dents de Sabre et toutes ses quenottes!

CONAN: En octobre deux inédits à vous tailler un scalp tant E R Cruz, dessinateur invité aux côtés de Roy Thomas excelle dans l'art de vous faire dresser les cheveux sur la tête!

FACTEUR-X: Après avoir "taquiné" X-Force, la Confrérie des Mauvais Mutants s'en prend à une autre équipe X, en l'occurrence celle de Havok La Confrérie aurait-elle une idée fixe?

GHOST RIDER: En septembre, conclusion fracassante de l'épisode double commencé en juillet, et débarquement sur les chapeaux de roue des X Men La rencontre entre Crâne en Feu et les élèves de Xavier devrait faire des étincelles.

HULK: C'est le mois prochain que débute "Le Fantôme du Passé", un mini saga en quatre parties qui va atteindre son apogée dans le numéro double paraissant en octobre et décembre Seule ombre au tableau, Dale Keown, jusque-là dessinateur de la série nous tire sa révérence Mais Jan Duursema reprend fièrement le crayon et nul doute qu'il va faire verdir de jalousie ce lâcheur de Dale!

SERVAL: Pour fêter l'arrivée de l'automne et se mettre en griffes, le mutant de ses dames affronte quelques-uns des supervilains préférés des X Men Mystique, Spirale et et Mister Mojo

SPIDER-MAN: Dans un mois, vous découvrirez "Chasseurs de Héros", des Annuals tissés sur mesure pour l'Araignée (Amazing Spider-Man Annual 26 et Spectacular Spider-Man Annual 12 dans la V I n° 8, Web of Spider-Man Annual 8 et New Warriors Annual 2 dans la V I, n° 9) Figurez vous que les super-héros disparaissent dans la nature Même Speedball, la petite merveille des New Warriors, nous a été enlevé! Sniff! Spidey, décarcasse-toi pour le retrouver, pliiz!

X-MEN: A partir d'octobre, Fabian Nicieza, associé plus tard à Andy Kubert et Mark Pennington, prend en main le scénario, avant de lancer bientôt les X-Men dans un crossover fou, fou, fou! Plus une aventure trée de Marvel Comics Presents où Serval se fait croquer par Rob Liefeld Ca promet!

R.C.M.: En août, descente en "Outre-Monde" avec Spider-Man et Dr Strange! Vous suivrez, 64 pages durant les méandres de l'esprit tourmenté de Peter Parker qui se sent responsable de la disparition de deux êtres chers, son oncle Ben et son ex-fiancée Gwen Stacy Une rédemption spirituelle ordonnée par Roy Thomas et Gerry Conway, et "magnifiquement mise en images par Michael Bair" c'est Roy et Gerry qui l'ont dit, et Fabian Nicieza aussi Nous on a vu et on confirme Ca suffira comme ça?

TOP B.D.: "Futur Imparfait" sort en septembre et projette notre géant vert favori, Hulk et tous ses muscles, dans un futur alternatif qui lui réserve une méchante surprise en la personne du Maestro, un vilain qui se permet, en plus, d'avoir le même couleur que lui. Avouez qu'il y a de quoi devenir! Pouvons-nous vous dévoiler les coupables de cette ignominie de 96 pages sans mettre leur vie en danger? Seul Bruce le sait. Mais tant pis, ce sont les risques du métier David (Hulk) et Perez ("Le Défi de Thanos") sont les patronymes des deux individus en question, dont le talent, il est vrai, rachète bien les écarts de conduite Pour être franc, des écarts de conduite comme "Futur Imparfait", on aimerait bien en lire tous les jours! Pardon, Bruce

COLLECTION PRIVILEGE: Séchez vos larmes! Octobre sera le mois des retrouvailles entre vous et une légende du monde Marvel qui nous a quittés récemment Vous "voyez" qui?

Stan Lee PRESENTE

LES VENGEURS DE LA COTE OUEST

73 • épisode

Copyright © 1992 Marvel Entertainment Group Inc. © 1993 SEMIC FRANCE. Tous droits réservés. LES VENGEURS DE LA COTE OUEST™ et tous les personnages de ce numéro sont la propriété du Marvel Entertainment Group Inc. et cette publication est sous licence du Marvel Entertainment Group Inc.

JE POURRAIS M'EN CHARGER, MANIPULATEUR.
NON, THERAK ! SI ELLE LE FAIT... ELLE DEVRA RALLIER DEATHWEB !
MAMAN ...
J'AI PEUR !
NON ! N'AIE PAS PEUR !
ON VA LA SAUVER À DEUX !
D'ACCORD ?
COMMENT ?! ON IGNORE OÙ ILS SONT !
SPIDER-WOMAN À MA MERCI !
J'ATTENDS ÇA DEPUIS DES ANNÉES !
ELLE EST À MA MERCI, CLEMSON !
TU N'ES QU'UN INTERMÉDIAIRE ENTRE NOS EMPLOYEURS !
ALORS, FEMME ? TA DÉCISION ?
ELLE SAIT QUE TU BLUFFES !
SI TU TUES RACHEL, TU NE NOUS TIENS PLUS...
... ET SI TU LUI FAIS LE MOINDRE MAL, TU LE REGRETTERAS... HEIN, SPIDER-WOMAN ?
SPIDER-WOMAN...?

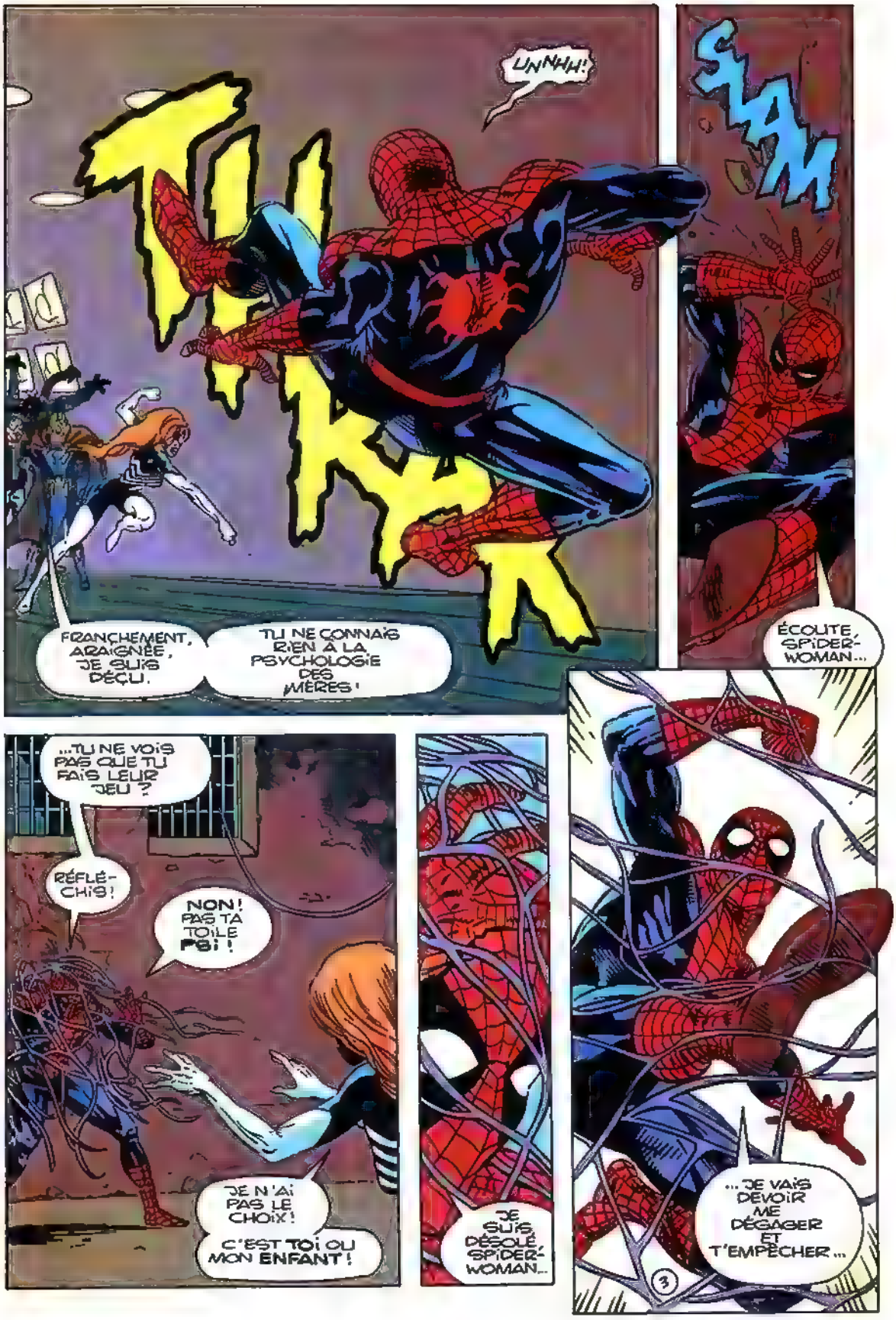
UNNHH!
SLAM
FRANCHEMENT, ARAIGNÉE, JE SUIS DÉÇU.
TU NE CONNAIS RIEN À LA PSYCHOLOGIE DES MÈRES !
ÉCOUTE, SPIDER-WOMAN...
...TU NE VOIS PAS QUE TU FAIS LEUR JEU ?
RÉFLÉCHIS !
NON ! PAS TA TOILE PAS !
JE N'AI PAS LE CHOIX !
C'EST TOI OU MON ENFANT !
JE SUIS DÉSOLÉ, SPIDER-WOMAN...
...JE VAIS DEVOIR ME DÉGAGER ET T'EMPÊCHER...

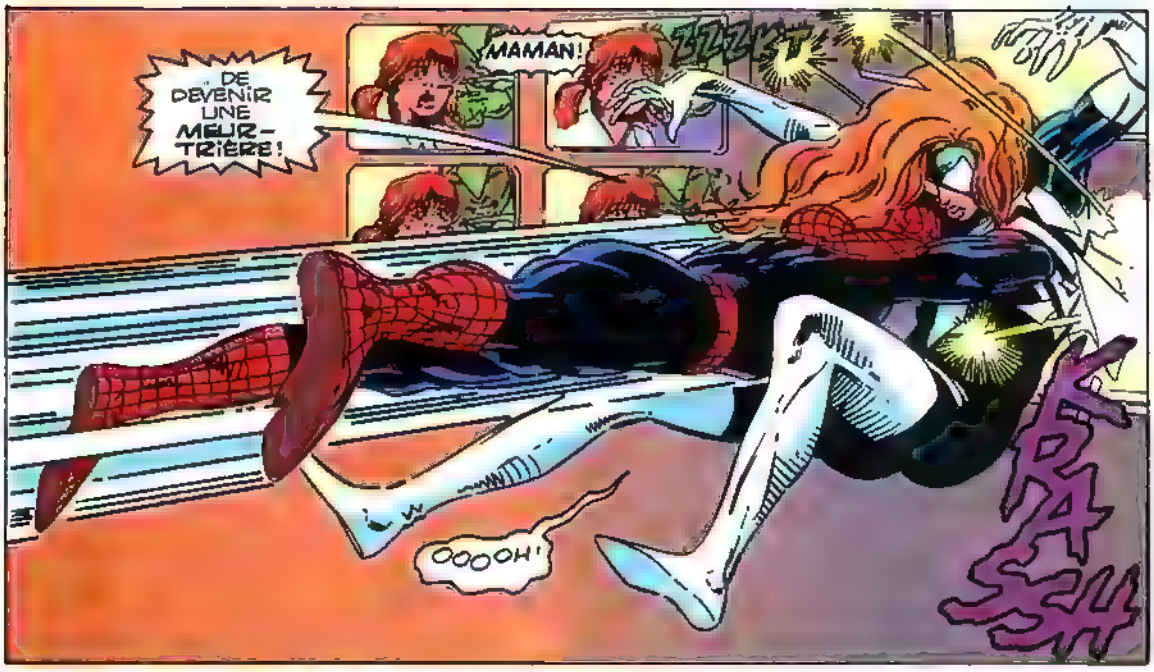
DE DEVENIR UNE MEURTRIÈRE !
MAMAN !
BZZZT !
OOOOH !
KRASH

KBLOOM
NON !

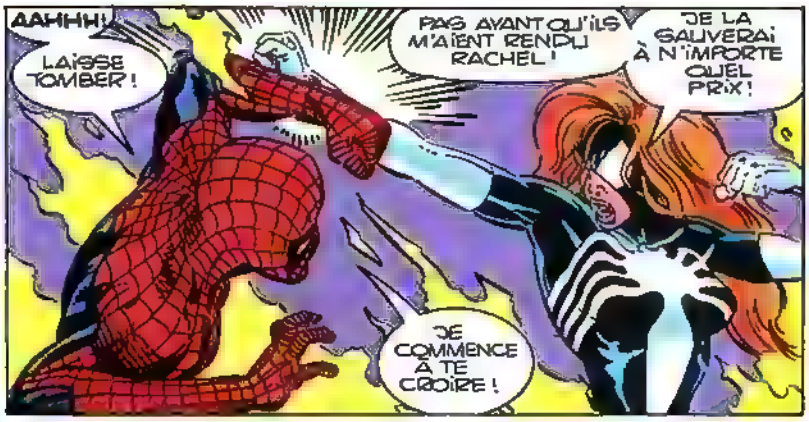
AAHHH !
LAISSE TOMBER !
PAS AVANT QU'ILS M'AIENT RENDU RACHEL !
JE LA SAUVERAI À N'IMPORTE QUEL PRIX !
JE COMMENCE À TE CROIRE !

ET MOI ? DOIS-JE LUTTER ...
POUR SAUVER MA PEAU ?
4

LES ORDINATEURS TIENDRONT MAIS SANS DOUTE PAS LE RESTE !
MANIPULATEUR... LE FEU GAGNE DU TERRAIN.
FILONS D'ICI !
VAS-Y, CLEMSON !
IL TE FAUT UNE AUTORISATION ÉCRITE ?

HEU ... IL A RAISON !
JE NOUS TÉLÉPORTE ?
UN INSTANT...

VISIBLEMENT, ILS VONT Y RESTER, ALORS ...
- ÉVACUE-NOUS, ANTRO!
FROOM
THRAP
VOILÀ CLEMSON!
TIENS ! J'AURAIS JURÉ QU'IL NE RÉUSSIRAIT PAS À S'EN TIRER.
L'INSTINCT DE SURVIE DES HUMAINS M'ÉTONNERA TOUJOURS.

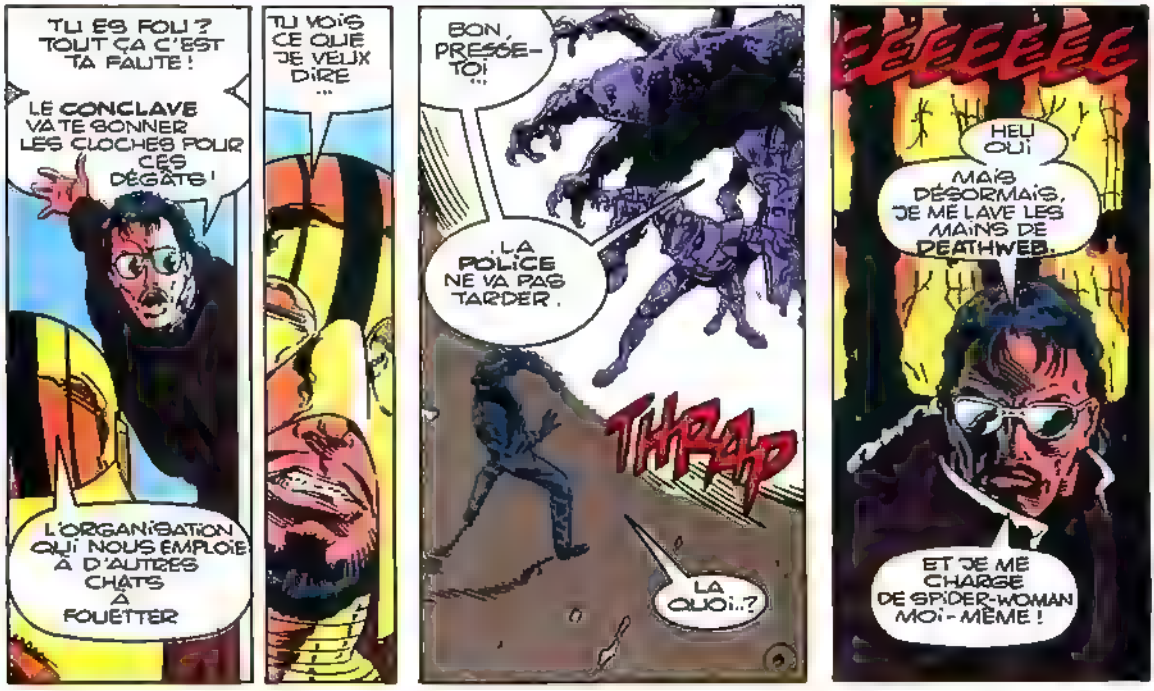
TU ES FOU ? TOUT ÇA C'EST TA FAUTE !
LE CONCLAVE VA TE SONNER LES CLOCHES POUR CES DÉGÂTS !
L'ORGANISATION QUI NOUS EMPLOIE À D'AUTRES CHATS À FOUETTER
TU VOIS CE QUE JE VEUX DIRE ...
BON, PRESSE-TOI ...
LA POLICE NE VA PAS TARDER.
THRAP
LA QUOI..?
EEEEEEE
HEU OUI
MAIS DÉSORMAIS, JE ME LAVE LES MAINS DE DEATHWEB.
ET JE ME CHARGE DE SPIDER-WOMAN MOI-MÊME !

PALOS VERDES...
AINSI DEUX DE VOS MEMBRES SONT À L'HÔPITAL...
COMMENT CONVAINCRE LES GENS QU'ILS SERONT EN SÉCURITÉ AU MEETING DU PARTI LIBÉRAL...
.. DE CE SOIR?
JE VOUS LE RÉPÈTE, MR CARPENTER...
NOUS SERONS À VOTRE MEETING.
MÊME SANS OEIL DE FAUCON ET U.S. AGENT.
DES NOUVELLES DE NOS DEUX ARACHNIDES ?
NON DÉSOLÉ. MAIS...
J'EXAMINE LE VENIN PRÉLEVÉ SUR OEIL DE FAUCON.
OH. NAVRÉ!
LE DÉPART DE JULIA ET L'INTERVENTION DE L'ARAIGNÉE LE PRÉOCCUPENT.
MAIS ELLE ÉTAIT OBLIGÉE. ILS TIENNENT SA FILLE!
LE SORT DE RACHEL L'INQUIÈTE SÛREMENT MAIS ...
... IL A PEUR D'AFFRONTER SON PÈRE.
ÇA VA ÊTRE DUR POUR CARPENTER D'ENCAISSER LA NOUVELLE.
JULIA VOULAIT LUI DIRE ELLE-MÊME MAIS VU LA SITUATION ...
... JE DEVRAIS PEUT-ÊTRE...
HEN?
THRAPP
CE BRUIT C'EST.
... DEATH-WEB QUI ..
TOUCHÉ!
KTHAK
COU-COU C'EST NOUS!
UNNNHH-!
6

BON FINI DE RIRE..
IL EST TEMPS QU'ANTRO NOUS TÉLÉPORTE AILLEURS.
DÉSOLÉ DE TE QUITTER SI VITE, WONDER MAN ...
ILS PARTENT ! MAIS ILS LAISSENT QUELQUE CHOSE...
UNE BOMBE?
HÉ! TU DÉMOLIS LA TÉLÉVISION?
C'ÉTAIT DEATH-WEB?
Mmm. JE CROIS QU'ILS ONT MIS UNE BOMBE..
JE PULVÉRISE LA CONSOLE ?
PAS SI VITE, ÉCLAIR.
TU VAS LA DÉSAMORCER ?
DU MOINS ESSAYER !
A-ATTENDEZ QUE JE SORTE ... C-ÇA RISQUE DE ...
JE COMMENCE À COMPRENDRE, IRON MAN ..
SI C'ÉTAIT UNE BOMBE, ELLE AURAIT DÉJÀ EXPLOSÉ
TU CROIS ÇA?
ELLE A RAISON...
J'AI SCANNÉ L'ENGIN...
... C'EST UN TÉLÉMODULE ET ÇA NE RISQUE PAS D'EXPLOSER.
UN TÉLÉ-QUOI?

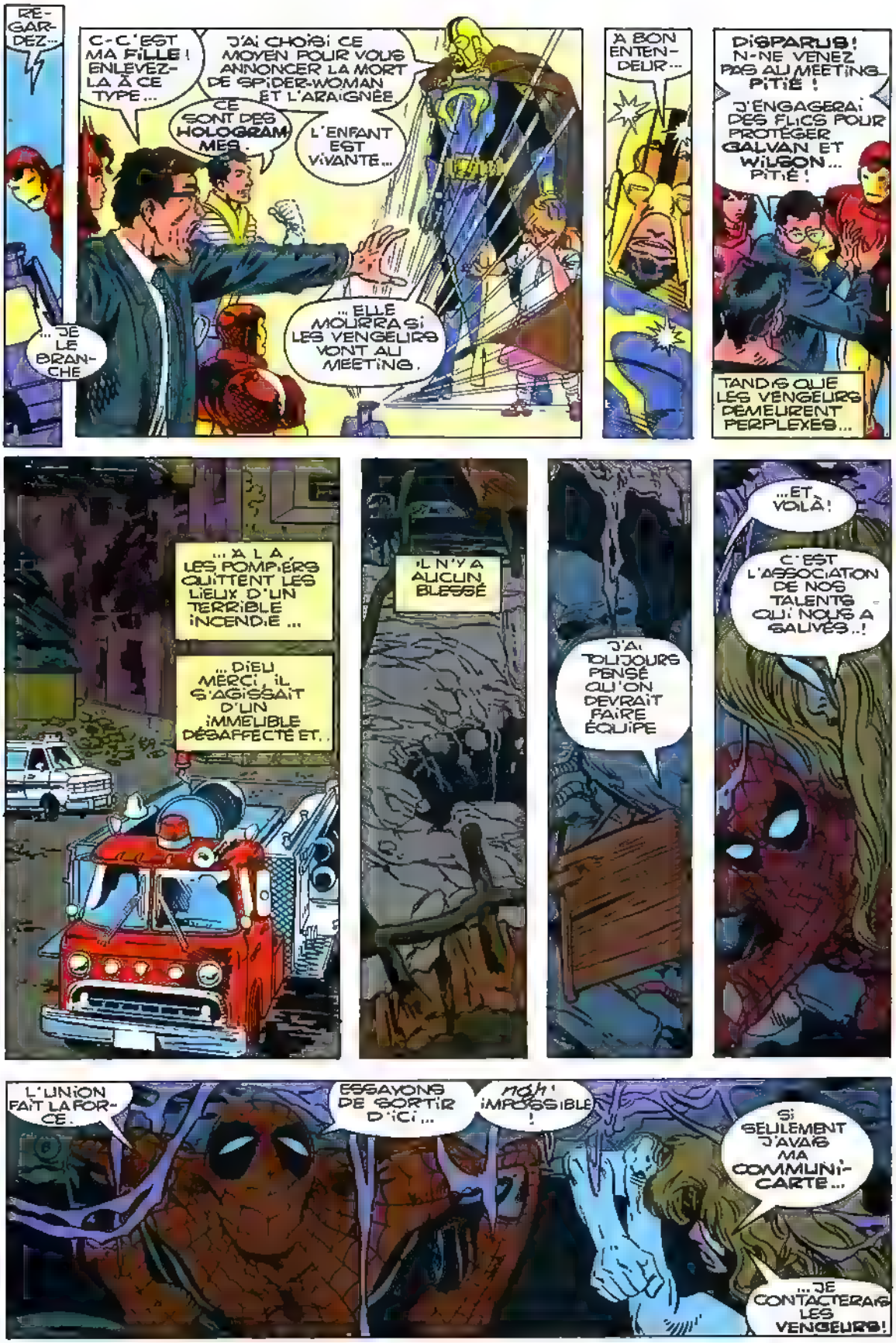
REGARDEZ...
... JE LE BRANCHE
C-C'EST MA FILLE ! ENLEVEZ-LA À CE TYPE...
J'AI CHOISI CE MOYEN POUR VOUS ANNONCER LA MORT DE SPIDER-WOMAN ET L'ARAIGNÉE
CE SONT DES HOLOGRAMMES.
L'ENFANT EST VIVANTE...
... ELLE MOURRA SI LES VENGEURS VONT AU MEETING.
À BON ENTENDEUR...
DISPARUS ! N-NE VENEZ PAS AU MEETING PITIÉ !
J'ENGAGERAI DES FLICS POUR PROTÉGER GALVAN ET WILSON... PITIÉ !
TANDIS QUE LES VENGEURS DEMEURENT PERPLEXES...
... À LA... LES POMPIERS QUITTENT LES LIEUX D'UN TERRIBLE INCENDIE...
... DIEU MERCI, IL S'AGISSAIT D'UN IMMEUBLE DÉSAFFECTÉ ET...
IL N'Y A AUCUN BLESSÉ
J'AI TOUJOURS PENSÉ QU'ON DEVRAIT FAIRE ÉQUIPE
...ET VOILÀ !
C'EST L'ASSOCIATION DE NOS TALENTS QUI NOUS A SAUVÉS..!
L'UNION FAIT LA FORCE.
ESSAYONS DE SORTIR D'ICI...
nah ! IMPOSSIBLE !
SI SEULEMENT J'AVAIS MA COMMUNI-CARTE...
... JE CONTACTERAIS LES VENGEURS!

OUI. DOMMAGE !
EN TOUT CAS, J'ÉTAIS SÛR QUE TU NE VOULAIS PAS VRAIMENT ME TUER.
À UN MOMENT, JE L'AI VOULU.
MAIS, MÊME POUR SAUVER MA FILLE...

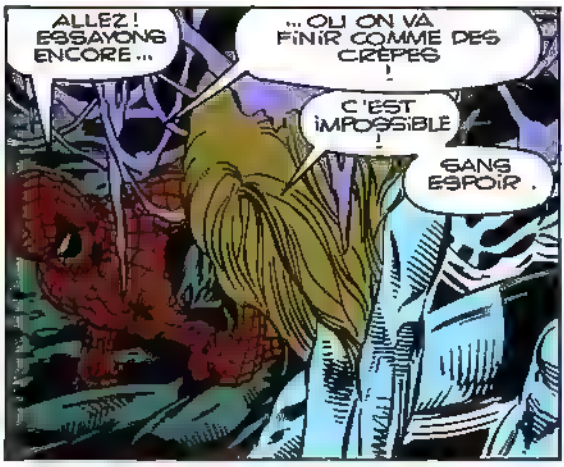
ALLEZ ! ESSAYONS ENCORE...
...OU ON VA FINIR COMME DES CRÊPES !
C'EST IMPOSSIBLE !
SANS ESPOIR.

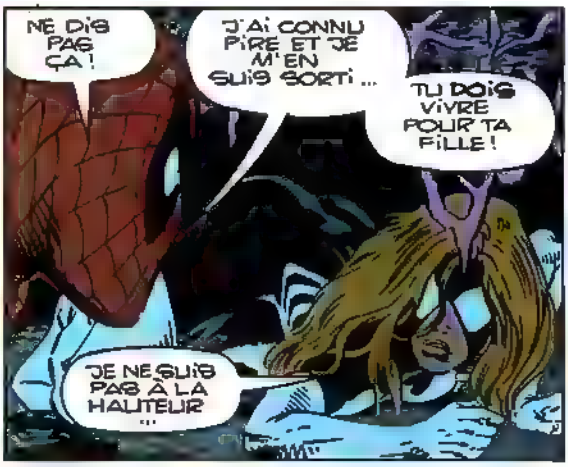
NE DIS PAS ÇA !
J'AI CONNU PIRE ET JE M'EN SUIS SORTI...
TU DOIS VIVRE POUR TA FILLE !
JE NE SUIS PAS À LA HAUTEUR...

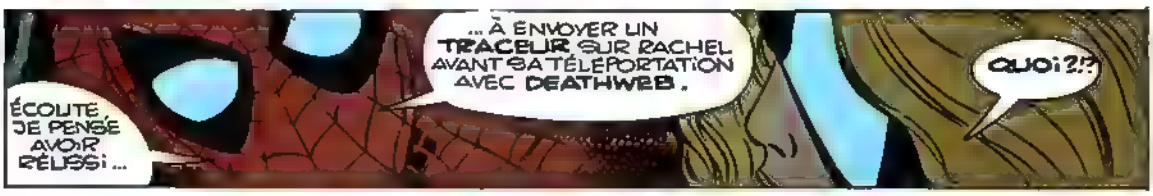
ÉCOUTE, JE PENSE AVOIR RÉUSSI...
...À ENVOYER UN TRACEUR SUR RACHEL AVANT SA TÉLÉPORTATION AVEC DEATHWEB.
QUOI ?!

JE N'EN SUIS PAS SÛR À 100 % MAIS ÇA VAUT LE COUP DE...
PAS UN MOT DE PLUS !
POUSSE ! ALLEZ...
POUSSE !

FRAKK
ÇA Y EST !
MAIS... SI TU M'AS MENTI POUR LE TRACEUR, JE...

MAIS NON.
MAIS IL S'EST FIXÉ À UN MASQUE...
QU'ELLE NE PORTAIT PLUS QUAND ON L'A REVUE !

PLUS TARD, AU MEETING ...
CE N'EST PAS POUR MOI, MICHAEL A. GALVAN, QUE VOUS ÊTES VENUS ICI CE SOIR ...
... C'EST POUR VOUS ET POUR CE QUI A FAIT DE NOTRE PATRIE CE QU'ELLE EST...
.. ET CE QU'ELLE RESTERA ! WILSON LAMBERT ET MOI SOMMES ÉLUS EN NOVEMBRE !
LES VENGEURS N'ONT PAS PU SE TROUVER PARMI NOUS CE SOIR MAIS QU'IMPORTE ...
... LA POLICE DE LOS ANGELES SAURA NOUS DÉFENDRE DES ATTAQUES DE DEATHWEB ...
... ET ELLE DÉMASQUERA L'ASSASSIN D'HENRY DRUMMOND, MORT QUE L'ON NOUS A INJUSTEMENT IMPUTÉE ...
... DE MÊME LUMIÈRE SERA FAITE SUR LA MORT DE WALTER WESTON ! *
* VOIR TITANS 172
RÉPUBLICAINS ET DÉMOCRATES NE PARLENT QU'ÉCONOMIE, NOUS VOUS PROMETTONS LA SÉCURITÉ ...
TU PARLES, GALVAN.
ALORS QUE MA PETITE RACHEL...
MR. CARPENTER, JE PRÉSUME ?
QUI..?
VOUS ÊTES FOLLE ! QUE FAITES-VOUS ICI ?!
VOUS SAVEZ BIEN QU'ILS ONT MENACÉ DE TUER RACHEL !
DE CE CÔTÉ, SOYEZ RASSURÉ !

RACHEL !
PAPA !
COMMENT L'AVEZ-VOUS TROUVÉE ?
DEATHWEB L'AVAIT LAISSÉE SANS SURVEILLANCE SUR UN PARKING.
ILS DOIVENT ÊTRE OCCUPÉS AILLEURS.
PAPA, J'AI EU SI PEUR !
MAIS L'ARAIGNÉE ET SPIDER-WOMAN ÉTAIENT ASSEZ FORTS POUR ..
QUOI ? QU'AVEZ-VOUS FAIT EXACTEMENT ?
VOUS AVEZ MIS LA VIE DE MA FILLE EN DANGER ...
PAPA !
DE NOTRE FILLE
MAIS QU'EST-CE QU..?
JULIA ?
ALORS C'EST À ÇA QUE TU PASSAIS TON TEMPS !
J'IGNORE COMMENT TU AS FAIT POUR ÊTRE ENGAGÉE PAR LES VENGEURS, MAIS QUAND LE JUGE SAURA QUE TU JOUES LES JUSTICIÈRES ...
..IL TE RETIRERA JUSQU'AU DROIT DE VISITE !
PAPA.. NON !
TAIS-TOI, RACHEL ..
C'EST POUR TON BIEN !
JULIA, JE
CE QUI FAIT LE PLUS MAL ...
..C'EST QU'IL A SANS DOUTE RAISON.
MIEUX VAUT POUR RACHEL QU'ELLE NE ME REVOIE PLUS !

HÉ, TU ENTENDS?
VAS-Y, ARACHNÉE!
MAIS QUI..?
TU NE DEVINES PAS, GALVAN?
C'EST DEATH-WEB QUI DÉBARQUE!
MON GENRE D'ARAIGNÉE NE M'A PAS AVERTI!
TON DESTIN!
RZIK
ELLE A TUÉ GALVAN!
VENEZ!
TOUT CE QUE TU VAS Y GAGNER
WHOOSH
.. C'EST UNE GICLÉE DE VENIN!
KRAKKL
VOUS AVEZ ENTENDU CE BRUIT?
TU AS TOUT COMPRIS ...

...JE SUIS L'ÉCLAIR VIVANT !
CE SONT LES VENGEURS ! DÉGUISÉS EN POLICIERS !
VENGEURS RASSEMBLEMENT !
ON EST VENUS AU CAS OÙ, DEATHWEB ...
HEUREUX DE VOUS VOIR !
TOUT LE PLAISIR EST POUR NOUS !
ON AURAIT DÛ AMENER LA GOSSE !
ON LES A DÉJÀ VAINCUS ... RECOMMENÇONS !
...ET ON A BIEN FAIT, ON DIRAIT !
CE SERA MOINS FACILE ... ON CONNAÎT VOS MÉTHODES MAINTENANT !
OWRRR !
CLINT ET SES FLÈCHES ...
...L'AVAIENT DÉGLINGUÉ* AVEC MOI, IL VA DÉBOÎNCTER !
PAS DE PITIÉ POUR DES ASSASSINS ET DES KIDNAPPEURS D'ENFANTS !
"PLAN A", SIMON !
IRON MAN, ON S'OCCUPE DE THERAK !
* TITANS 173

QU'Y A-T-IL DERRIÈRE...
...CE MASQUE HIDEUX? UN HOMME?
APPROCHE DONC ET TU VERRAS!
NON! RAPPELLE-TOI...
...NOTRE PLAN...
MES NEURO-TOXINES...
...ONT EU RAISON D'U.S. AGENT...
...VOYONS COMMENT TU RÉAGIS!
U.S. AGENT EST COSTAUD.
...MAIS MA CONSTITUTION IONIQUE ME...
RRIP
PROTÈGE!
LAISSE-LA MOI!
QUAND JE PENSE QU'ELLE A MENACÉ MA PETITE RACHEL...
...DE SES AIGUILLES VENIMEUSES, LA FRAPPER ME SOULAGE!
WU
AM
MAIS N'Y ALLONS PAS TROP FORT!
IL EST DANS LES CHOUX, SIMON!
THRISHOW
EH BIEN, QU'IL Y RESTE!
14

ANTRO.. TÉLÉPORTE-NOUS LOIN D'ICI !
JE SUIS MAL EN POINT... MAIS ESSAYONS !
FAIS VITE !
THROOM
AVEC PLAISIR !
OH, NON !
TH
ILS VONT ENCORE NOUS ÉCHAPPER !
NE DISCUTE, PAS ARAIGNÉE !
UHHH...
ZZH
ÇA Y EST !
ARAIGNÉE, SPIDER-WOMAN !
METTEZ TOUTE LA SAUCE LÀ EN DESSOUS
GO !
ZZZZT
SHRAK
MAIS POURQUOI ?!?
VAS-Y !!!
THRAP
POUR-QUOI SERAIENT-ILS LÀ ?
ON PEUT DIRE QU'ILS NOUS ONT DONNÉ DU FIL À RETORDRE !
BRAVO, WANDA !
MAIS... TU AS L'AIR ...
UN PEU PATIGUÉE
IL A FALLU TOUT MON POUVOIR HEX POUR LES FORCER À SE TÉLÉPORTER ICI..!
BIEN JOUÉ !

PAS ÉTONNANT QU'ELLE SOIT RESTÉE EN RETRAIT.
ELLE CONCENTRAIT TOUTE SON ÉNERGIE SUR EUX DEPUIS LE DÉBUT!
LE PLAN ÉTAIT BIEN PENSÉ, HEIN JULIA?
HEU... OUI. JE REVIENS. JE VOULDRAIS M'ASSURER ...
...QUE LARRY ET RACHEL SONT BIEN RENTRÉS
SANS SON CASQUE, PLUS DE TÉLÉPORTATION POUR ANTRO.
GALVAN..!?
IL EST MORT, VENGEURS.
MOI, WILSON LAMBERT.
POURQUOI L'AVOIR TUÉ?
LE VOILÀ DONC BLANCHI. MAIS ALORS, QUI EST LE POLITICIEN VÉREUX QUI A FAIT ÉLIMINER, PAR DEATHWEB, LES GENS QUI LE GÊNAIENT ? *
...J'AURAIS ÉTÉ LE VICE-PRÉSIDENT DE MICHAEL GALVAN...
*TITANS 172
EN CES HEURES TRAGIQUES...
...MON DEVOIR M'APPELLE À REPRENDRE LE FLAMBEAU!
HMMM
IL VOULAIT L'ORDRE ... IL VOULAIT QUE NOS RUES SOIENT RENDUES AUX HONNÊTES CITOYENS ...
... ET GRÂCE À VOUS, JE VEUX POUVOIR POURSUIVRE CETTE NOBLE MISSION!
IL RESTE PEUT-ÊTRE UN ESPOIR!
RALLIONS-NOUS TOUS À LAMBERT!

FAIS VITE, RACHEL !
OÙ ON VA ?
LÀ OÙ CES MONSTRES DE DEATHWEB ...
.. NE NOUS TROUVERONT PAS .
EXISTE-T-IL UN TEL ENDROIT ?
MAIS QUI ?
IL FAIT PARTIE DE DEATHWEB !
AAAH
EN FAIT, J'ÉTAIS LEUR EMPLOYEUR ...
MAIS C'EST FINI. CE SONT DES INCAPABLES
VIENS..
NOOOON !
LAISSEZ-LA TRANQUILLE !
JE VOUS AURAI PRÉVENU ...
... VOUS ÊTES EN TRAIN DE COMPROMETTRE VOTRE CARRIÈRE ...
MON ENFANT COMPTE PLUS QUE MA CARRIÈRE !
DU CALME, CARPENTER ON A DÉJÀ VU DES HOMMES...
SOK
. EN EXCELLENTE CONDITION PHYSIQUE SUCCOMBER À UN ..

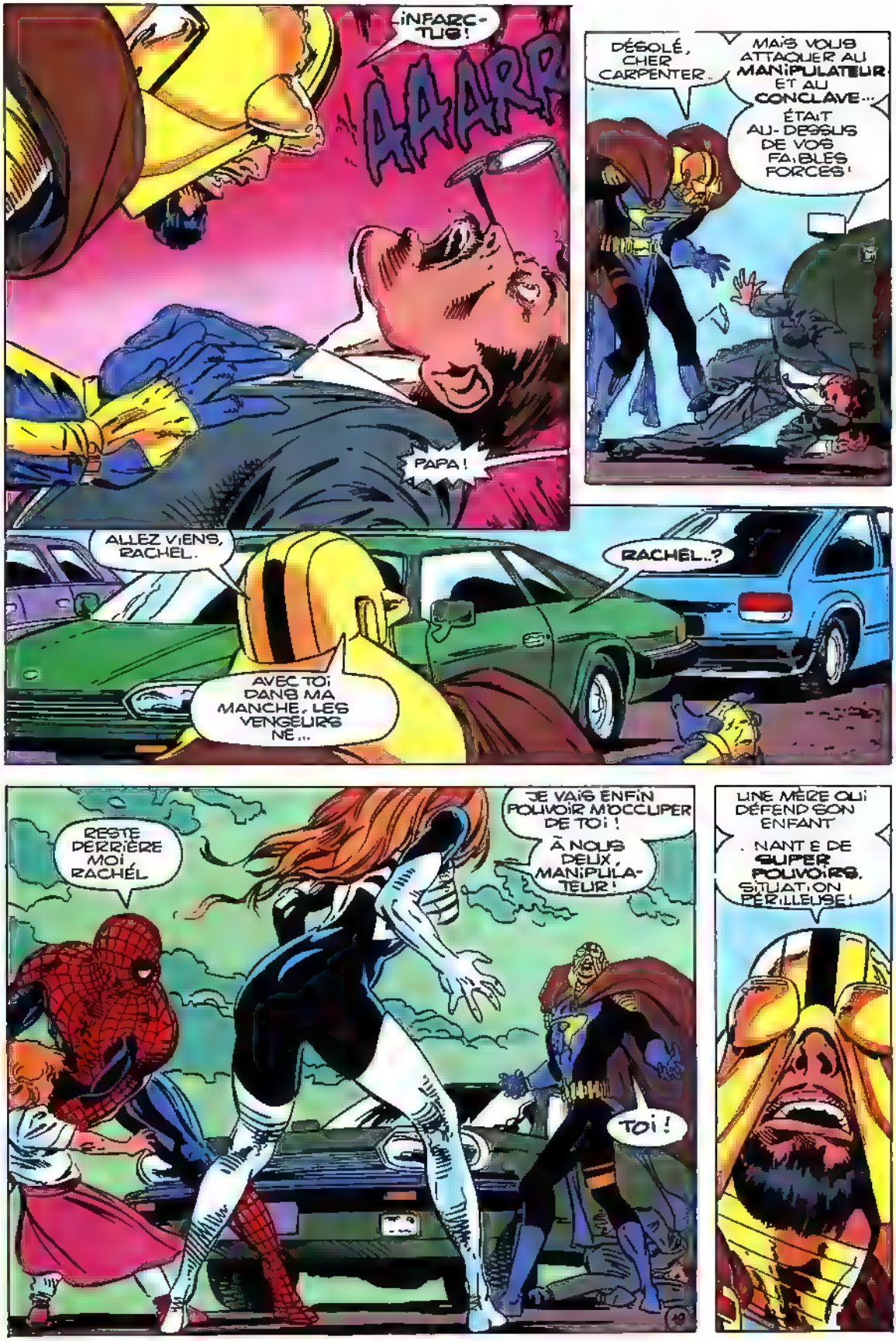
¡INFARC-TUS!
ÀÀÀRR
PAPA !
DÉSOLÉ, CHER CARPENTER.
MAIS VOUS ATTAQUER AU MANIPULATEUR ET AU CONCLAVE... ÉTAIT AU-DESSUS DE VOS FAIBLES FORCES !
ALLEZ VIENS, RACHEL.
AVEC TOI DANS MA MANCHE, LES VENGEURS NE...
RACHEL..?
RESTE DERRIÈRE MOI, RACHEL
JE VAIS ENFIN POUVOIR M'OCCUPER DE TOI !
À NOUS DEUX, MANIPULATEUR !
TOI !
UNE MÈRE QUI DÉFEND SON ENFANT
. NANT E DE SUPER POUVOIRS. SITUATION PÉRILLEUSE !

LA RAISON ME COMMANDE DE M'ÉCLIPSER !
LES ARAIGNÉES NE ME PORTENT PAS CHANCE !
FWISH
DISPARU ! DÉCIDÉMENT, MYSTERIO FAIT DES ÉMULES !
DOMMAGE, J'AURAIS BIEN AIMER M'EXPLIQUER AVEC LUI !
PAPA..!
DIS-MOI CE QUE LE MANIPULATEUR LUI A FAIT.
IL L'A TOUCHÉ ET PAPA..
J-JULIA..?
...EST TOMBÉ !
MON DIEU...
ARAIGNÉE... APPELLE VITE UNE AMBULANCE !

JE SUIS LÀ, LARRY ...
IL A PROVOQUÉ UNE CRISE CARDIAQUE...
... MAIS MON COEUR ÉTAIT DÉJÀ FATIGUÉ ... LE TRAVAIL...
PRENDS SOIN DE RACHEL !...
NOUS SOMMES PASSÉS À CÔTÉ DU BONHEUR, JULIA ...
L'AMBULANCE ARRIVE, SPIDER-WOMAN.
IL EST...?
C'EST FINI.
NOOON!
... CERTES, L'ÉCONOMIE, LA SÉCURITÉ SOCIALE, C'EST IMPORTANT ...
MAIS LE PLUS IMPORTANT, C'EST QUE NOUS N'AYONS PLUS À VIVRE DANS LA PEUR !
LAMBERT REPREND LES THÈMES CHERS À GALVAN !
LE PUBLIC EST FASCINÉ.
QUE MICHAEL GALVAN DEVIENNE LE SYMBOLE DE NOTRE LUTTE CONTRE LA TERREUR.
QUE SES ASSASSINS SOIENT PROMPTEMENT PUNIS .. DE MORT !
LAMBERT ?
TU VEUX NOTRE MORT ?!?
20

CES MEURTRIERS SONT TOUJOURS LÀ, POLLUANT L'AIR D'HONNÊTES CITOYENS!
EH BIEN, HELI... NOUS COMPTIONS LES EMMENER QUAND...
EMMENEZ-LES! C'EST UN ORDRE!
AGISSEZ DONC EN VENGEURS...
..ET QUE JUSTICE SOIT FAITE!
QUE CHACUN SACHE QUE JE N'AI PAS PEUR D'EUX...
ET POUR CAUSE, LAMBERT!
ON DEVAIT TUER GALVAN ET CEUX QUI S'INTERPOSERAIENT MAIS...
...NE PAS TOUCHER À LAMBERT! BIZARRE...
...NON??
ELLE... ELLE MENT!
ET VOUS TOUS ICI LE SAVEZ!
LE LOURD SILENCE QUI PÈSE SUR L'ASSEMBLÉE SEMBLE PLUTÔT INDIQUER LE CONTRAIRE.
QU'EN PENSEZ-VOUS, VENGEURS
EN TOUT CAS C'EST... PLAUSIBLE!
LE JOURNALISTE AVAIT DES INFOS SUR UN TYPE DU PARTI.
PEUT-ÊTRE LE RÔLE DE GALVAN SE RÉSUMAIT-IL À ÊTRE TUÉ.
POUR QU'UN AUTRE, INSUFFISAMMENT POPULAIRE POUR ÊTRE ÉLU, PRENNE SA PLACE..?
21

TOUT ÇA N'EST QU'UN TISSU DE MENSONGES !
LES VENGEURS AURAIENT DÛ LES EXÉCUTER SANS ATTENDRE !
L'... HEU ... L'ÉCONOMIE ...
L'ÉCONOMIE EST UNE DONNÉE IMPORTANTE AINSI QUE LA SÉCURITÉ SOCIALE...
... MAIS LE PLUS IMPORTANT C'EST ...
CE TYPE NE M'INSPIRE PAS CONFIANCE !
OUAIS. J'AI BESOIN DE FAIRE LE POINT
... LE PLUS IMPORTANT C'EST ... C'EST ...
... LA PEUR ...
L... LA PEUR !
ON NE SAURA JAMAIS LA VÉRITÉ ...
EN EFFET, J'EN DOUTE MAIS COUPABLE OU NON ...
... LA CARRIÈRE POLITIQUE DE LAMBERT EST FICHUE.
VENEZ VOUS REPOSER, MONSIEUR LAMBERT
TOUTE CETTE HISTOIRE ...
... EST UNE TRAGÉDIE !
OUI ...
" QUEL GÂCHIS "
LE MOIS PROCHAIN, UN VISITEUR DE MARQUE, ORVAL !
22

TOUS A LA MER !

Naufragé volontaire

En 1953, Alain Bombard quitta les Iles Canaries à bord d'un petit canot pneumatique dans le but de traverser l'Atlantique. Il voulait prouver que des naufragés pouvaient survivre très longtemps en mer. Il survécut en buvant 0,8 litre d'eau de mer par jour et en mangeant des algues. Il accosta aux Antilles 65 jours plus tard après un voyage de 4400 km. Il avait perdu 25 kg mais réussi son pari.

Pieuvre voleuse

Habituellement, les pieuvres, animaux timides, n'attaquent pas les humains. Mais en 1960, une pieuvre s'en prit à un pêcheur en Afrique du Sud. Après une lutte acharnée, l'homme se libéra de son étreinte mais l'animal lui avait subtilisé sa montre!

20000 lieux sous les mers

En janvier 1960, le bathyscaphe Trieste plongea à -10916 mètres dans une fosse du Pacifique. A cette profondeur, la pression de l'eau est équivalente au poids de deux voitures par centimètre carré. Pour ne pas être broyé, l'habitacle du bathyscaphe avait des parois de 13 cm d'épaisseur.

Tour du monde

En 1519, Ferdinand de Magellan quitta l'Espagne avec cinq navires et 260 hommes d'équipage pour faire le tour du monde. Affamés, les marins en furent réduits à manger du cuir. Magellan fut tué. Trois ans plus tard, un seul navire rentra au port... mais mission accomplie!

Vikings migrateurs

On pense que les Vikings ont découvert l'Amérique 507 ans avant Christophe Colomb. D'après les récits nordiques, Leif le Chanceux aurait accompli l'exploit en 985. Les Vikings voguaient sur de légers bateaux de bois et se dingeaient grâce au soleil et aux déplacements des oiseaux marins.

Incroyable mais vrai

La réputation de mangeurs d'hommes des requins blancs est très exagérée. Cependant, en 1829, des pêcheurs capturèrent un requin blanc de 6,7 m de long, au large de la France. Dans son estomac, ils découvrirent un homme – décapité – portant une armure!

Quelques tours du monde

Exploit	Capitaine et bateau	Dates
1er tour du monde	Juan Sebastian del Cano (Vittoria)	1519-1522
1er tour en solitaire	Joshua Slocum (Spray)	1895-1898
1er tour en sol. sans escale	Robin Knox Johnston (Suhaiti)	1968-1969
Tour du monde sous l'eau	Edward L. Beach (Sous-marin Triton)	Février à mai 1960
Nombre de tours en sol. sans escale	John Sanders (Parry Endeavour)	1986-1988 Trois fois
1er tour en bateau à moteur	Albert Gowen (Speejacks)	1921-1922

Le radeau

En 1947, Thor Heyerdahl décida de prouver que les Incas du Pérou s'étaient rendus dans les îles du Pacifique 1500 ans plus tôt. Il partit sur un radeau, le Kon-tiki, et lui et son équipage se nourrirent de poisson et burent de l'eau de pluie, comme jadis les Incas. Ils atteignirent leur but au bout de 4 mois.

Voyage à la rame

En août 1982, Peter Bird partit pour un curieux voyage: traverser le Pacifique en solitaire et à la rame! Son bateau, le Hele-on-Britannia, ne mesurait que 9,75 m de long. Il atteignit la Grande Barrière de Corail en Australie en juin 1983. Il avait ramé pendant 294 jours et parcouru 14480 km

Sous la glace

En 1958, le sous-marin nucléaire Nautilus fut le premier vaisseau qui traversa l'océan Arctique. Il parcourut une distance de 2945 km sous la calotte de glace qui couvre l'océan.

Le saviez-vous?

Le premier homme qui fit le tour du monde à la voile ne savait pas nager. En 1895, le capitaine Joshua Slocum appareilla de Boston aux USA sur un vieux bateau, le Spray. Il revint trois ans plus tard après un voyage d'environ 74000 km. Slocum avait dû donner des conférences en route pour financer son voyage. En 1909, il s'embarqua pour une nouvelle aventure et on le revit jamais.

"Amazing Feats" - © 1992 Usborne Publishing Ltd

AFIN D'AVOIR UNE COLLECTION COMPLETE...

JE SOUSCRIS AUX VERSIONS INTEGRALES SUIVANTES:

3204 ☐ **GHOST-RIDER**	à partir du n° 14 pour 6 numéros (90 F)	☐ F 11		
2832 ☐ **SERVAL**	à partir du n° 24 pour 6 numéros (90 F)	☐ F 11		
5344 ☐ **X-FORCE**	à partir du n° 7 pour 6 numéros (90 F)	☐ F 11	**PORT**	
1103 ☐ **HULK**	à partir du n° 9 pour 6 numéros (90 F)	☐ F 11	**GRATUIT**	
4002 ☐ **THOR**	à partir du n° 30 pour 6 numéros (90 F)	☐ F 11		
3999 ☐ **FACTEUR-X**	à partir du n° 25 pour 6 numéros (90 F)	☐ F 11		

LES VERSIONS INTEGRALES PARAISSENT TOUS LES DEUX MOIS.

IMPORTANT: Vous pouvez vous procurer les numéros qui vous manquent, en utilisant les bons de commande publiés régulièrement dans vos revues.

Je joins à ma commande:
☐ Chèque bancaire
☐ Chèque postal
CCP 424-87 E-LYON
☐ Mandat-lettre ou carte

Nom:.....
Prénom: ..... Né(e) le:.....
Adresse: N...
.....
Code postal:..... Localité:.....
Je suis déja lecteur de: .....

BON DE COMMANDE (ou photocopie) à retourner à:

SEMIC FRANCE
26 rue de la Gare
Case postale 523
69257 LYON CEDEX 09

V.I. A LA UNE

DEATH WATCH GRAND ORDONNATEUR D'UNE MACABRE CELEBRATION ...

Ghost Rider ne va pas être à la fête !

(GHOST RIDER n°13 JUILLET 93)

SERVAL VICTIME D'UN REGLEMENT DE COMPTE !

Aveuglée par le chagrin, une jeune fille orpheline veut venger la mort de son père mais se trompe de cible...

(SERVAL n°23 - JUILLET 93)

SUS AU FRONT DE LIBERATION MUTANT !

Le FLM lance une attaque contre une clinique qui pratique des tests génétiques sur les foetus. Gare à la riposte de FACTEUR-X ...

(FACTEUR-X n°24 - JUILLET 93)

A LA POURSUITE DES DIAMANTS VERTS ...

La route est longue jusqu'au trésor, et parsemée d'embûches, dont un lézard gigantesque vénéré comme un dieu !

(SPECIAL CONAN n°13 - JUILLET 93)

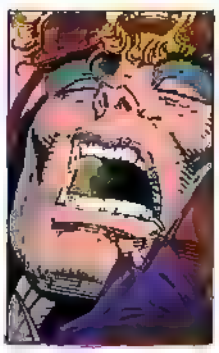

ROCKET MORT ET RESSUSCITE !

Le jeune Sam apprend de la bouche de Cable qu'il appartient à la race des Externels, des mutants immortels aussi appelés Archiprinces.

(X-FORCE n°6 - JUILLET 93)

BULLETIN D'ABONNEMENT

A découper ou photocopier et retourner accompagné de votre règlement à:

SEMIC FRANCE - 26 rue de la Gare - Case Postale 523 - 69257 LYON CEDEX 09

Pour bénéficier des plus de l'abonnement, faites comme de nombreux lecteurs. En plus d'avoir l'assurance de vous constituer une **COLLECTION COMPLETE**, vous bénéficierez de **12 NUMEROS POUR LE PRIX DE 11!** (Port gratuit pour la France). Votre abonnement partira du mois suivant la réception de ce bulletin.

Je joins à ma commande:

☐ chèque bancaire ☐ chèque postal CCP 424-87 E LYON
☐ mandat-lettre ou carte ☐ mandat international

Je m'abonne à:

3990 ☐ **STRANGE** au prix de **209 F** au lieu de **228** F (étranger 263 F)
3992 ☐ **TITANS** au prix de **187 F** au lieu de **204** F (étranger 239 F)
3988 ☐ **NOVA** au prix de **165 F** au lieu de **180** F (étranger 199 F)
3996 ☐ **SP. STRANGE** (6 numéros) au prix de **104,50 F** au lieu de **114 F** (étranger 132 F)

NOM: ..... PRENOM: .....

ADRESSE: N°. ..... RUE .....

CODE POSTAL: ..... VILLE: .....

..... NE(E) LE: .....

Stan Lee présente :

EXCALIBUR™

LE FANTÔME DU MANOIR

44ème EPISODE

Copyright © 1992 Marvel Entertainment Group Inc & 1993 SEMIC FRANCE Tous droits réservés EXCALIBUR™ et tous les personnages de ce numéro sont la propriété du Marvel Entertainment Group Inc et cette publication est sous licence du Marvel Entertainment Group Inc

LA VICTOIRE NE PEUT VENIR...
..QUE D'UNE IMPRUDENCE...
..OU UNE HÉSITATION DE L'AUTRE?
RENDS-TOI.
PAR TÉLÉPATHIE, J'ANTICIPE TES MOUVEMENTS ET JE PEUX RÉAGIR AVANT...
..K = 1 380 658 .10^-23 J,K^-1 ?!..
OÙ K EST LA CONSTANTE DE BOLTZMAN.*
ET TE VOILÀ DISTRAITE!
VAIS-JE T'ÉCRASER LA TÊTE...
* ELLE INTERVIENT DANS LE CALCUL DE LA DENSITÉ MOLÉCULAIRE D'UN GAZ.
2

OU MOI PLANTER MA LAME PSYCHIQUE DANS LA TIENNE?
JE T'AI DIT QUE J'AVAIS FAIT DES PROGRÈS.
HA HA HA HA HA
ÇA, TU AS CHANGÉ!
TOI AUSSI. À L'INTÉRIEUR SURTOUT.
ON A UN LIEN PSI.
C'EST POUR ÇA QUE JE T'AI DEMANDÉ DE VENIR.
TU ME CONNAIS MIEUX QUE MOI.
SURTOUT DEPUIS...
BETSY, JE NE SAIS PLUS QUI JE SUIS.
JE ME CROYAIS INTELLIGENT, LOGIQUE, MAÎTRE DE MOI.
MAIS JE NE SAIS RÉAGIR QUE PAR LA VIOLENCE.
3

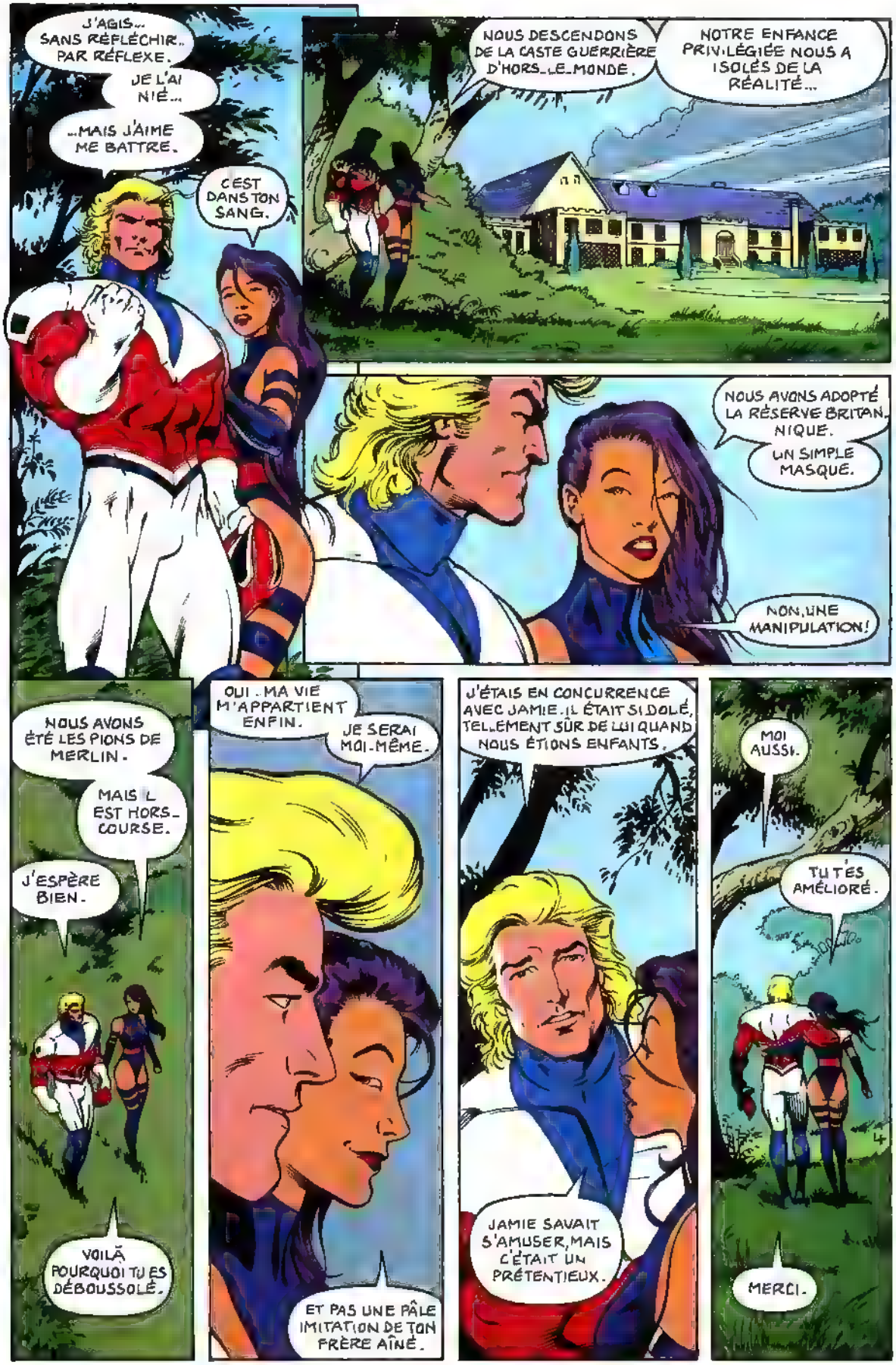
J'AGIS... SANS RÉFLÉCHIR. PAR RÉFLEXE.
JE L'AI NIÉ...
...MAIS J'AIME ME BATTRE.
C'EST DANS TON SANG.
NOUS DESCENDONS DE LA CASTE GUERRIÈRE D'HORS-LE-MONDE.
NOTRE ENFANCE PRIVILÉGIÉE NOUS A ISOLÉS DE LA RÉALITÉ...
NOUS AVONS ADOPTÉ LA RÉSERVE BRITANNIQUE.
UN SIMPLE MASQUE.
NON, UNE MANIPULATION!
NOUS AVONS ÉTÉ LES PIONS DE MERLIN.
MAIS IL EST HORS-COURSE.
J'ESPÈRE BIEN.
VOILÀ POURQUOI TU ES DÉBOUSSOLÉ.
OUI. MA VIE M'APPARTIENT ENFIN.
JE SERAI MOI-MÊME.
ET PAS UNE PÂLE IMITATION DE TON FRÈRE AÎNÉ.
J'ÉTAIS EN CONCURRENCE AVEC JAMIE. IL ÉTAIT SI DOLÉ, TELLEMENT SÛR DE LUI QUAND NOUS ÉTIONS ENFANTS.
JAMIE SAVAIT S'AMUSER, MAIS C'ÉTAIT UN PRÉTENTIEUX.
MOI AUSSI.
TU T'ES AMÉLIORÉ.
MERCI.

CEPENDANT, SUR UNE TERRASSE, À L'ARRIÈRE DU MANOIR...
HAI-YAH!

QU'EST-CE QUE TU FAIS ?
JE M'ENTRAÎNE.
VOGUE
JE NE T'AI JAMAIS VU FAIRE ÇA.
THE SHOE SHOP

TU N'ES PAS LA SEULE À CONNAÎTRE LES ARTS MARTIAUX, KITTY.
J'AI BEAUCOUP APPRIS DE SERVAL, CHEZ LES X-MEN.
EN ATTENDANT, DÉBLAIE TOUT ÇA, NOS INVITÉS VONT ARRIVER.
5

DANS LE PARC DU MANOIR...
L'ENDROIT EST SUPERBE.
JE SUIS HEUREUX QUE SAT'NINE PUISSE REPOSER ICI.
ELLE TE MANQUE, KYLÛN ?
INDICI... BLEMENT, CERISE. ELLE ÉTAIT MA COMPAGNE.
SUR MON MONDE, LES ATTACHEMENTS AFFECTIFS N'EXISTENT PAS.
TRISTE POUR VOUS.
DANS CE CAS POURQUOI PARS-TU ? TU AS DES AMIS ICI.
ET DE LA FAMILLE EN ÉCOSSE.
J'IGNORE COMMENT ILS M'ACCUEILLERONT, MAIS JE DOIS LES REVOIR.
RECONNAÎ... TRONT-ILS L'ENFANT QUE J'ÉTAIS IL Y A UN AN ?
RESTE POUR LA FÊTE DE CE SOIR ET POUR DIRE ADIEU.
HUE, DADA ! HA HA !
SAT'NINE
JE NE SUIS PAS D'HUMEUR FESTIVE.
JE RESTE EN CONTACT.
AU REVOIR, CERISE.
6

ET...
DAÏ... EMÉLIA, QUEL PLAISIR.
UMPF...
LE COMMISSAIRE THOMAS FAIT LA TÊTE.
J'AI INSISTÉ SUR UNE TENUE APPROPRIÉE POUR M'ESCORTER À CETTE SOIRÉE.
GRMPESGRMGOLBEGRWML...
UN DOUBLE WHISKY POUR DAÏ, MEGGAN?
DISONS TRIPLE.
OÙ SONT KYLÛN ET FÉRON?
KYLÛN AVAIT DES AFFAIRES PERSONNELLES À RÉGLER...
...ET FÉRON MÉDITE DANS LA FORÊT DEPUIS QUE RACHEL... QUE PHÉNIX EST PARTIE DIEU SAIT OÙ.
NOUS AVONS INSISTÉ MAIS IL EST TRÈS TÊTU.
"MAL EMBOUCHÉ" SERAIT PLUS JUSTE.
VOILÀ ALYSANDE.
BONJOUR!
EXCUSEZ-MOI, JE N'AI PAS EU LE TEMPS DE ME CHANGER.
AUCUN PROBLÈME, BRIGADIER, VOTRE CHAMBRE EST PRÊTE.
ALORS SUIS-MOI, SŒURETTE.
QU'EST-CE QUI NE VA PAS? TOI TOUJOURS SI PONCTUELLE...
UNE RÉUNION IMPRÉVUE...
ET?

ÇA PASSE EN COUR MARTIALE.
EN COUR MARTIALE ?!
CHHHUT!
EN COUR MARTIALE?!
ON M'ACCUSE D'AVOIR LAISSÉ FILTRER DES INFORMATIONS CONFIDENTIELLES.
DE VENDRE DES SECRETS D'ÉTAT ? À QUI ?
AU SHIELD.
MAIS COMMENT...
IL A EU DES FUITES. LES PRÉSOMPTIONS PÈSENT SUR MOI.
J'AI RENCONTRÉ NICK FURY * QUAND J'ÉTAIS OFFICIER DE LIAISON DE L'OTAN.
ENSUITE, IL M'A DONNÉ ACCÈS AUX SYSTÈMES DE SURVEILLANCE D'UN HÉLIPORTEUR DU SHIELD...
... QUI ÉTAIT STATIONNÉ EN ANGLETERRE
* PATRON DU SHIELD.
LE WHO VIT DE BOUTS DE CHANDELLES.
NOUS N'AURIONS PAS RÉSOLU L'AFFAIRE SUR LAQUELLE NOUS ÉTIONS SANS CETTE TECHNOLOGIE DE POINTE.
DONC ON T'ACCUSE DE PAYER LE SHIELD EN NATURE.
OUI.
QUE VAS-TU FAIRE ?
PRENDRE UNE DOUCHE, METTRE UNE ROBE...
ET M'AMUSER.
ALYSANDE!
JE DESCENDS DANS QUINZE MINUTES.

COURTNEY.. COMME JE SUIS CONTENTE.
JE ME SUIS PERMIS D'AMENER UN AMI.
QUOI ?!
BRIAN, JE NE VOUS AI PAS TRAHIS..
EFFECTIVEMENT.
C'EST EN VOUS CÔTOYANT QUE J'AI COMPRIS QUI VOUS ÉTIEZ.
JE SUIS NIGEL FROBISHER.
MAIS.. VOUS TRAVAILLEZ AVEC COURTNEY À LA BANQUE.
DIRECTEUR FINANCIER ADJOINT.
MAIS AUSSI LE CHEVALIER SERVANT, ET L'ADMIRATEUR FERVENT...
...DE MISS ROSS.
NIGEL ME VÉNÈRE CERTES..
..MAIS BRIAN RESTERA TOUJOURS..
...MON PREMIER AMOUR.
QUEL BONHEUR DE TE REVOIR, CHÉRI.

BRIAN!?
COURTNEY... QU'EST-CE QUE JE VOUS SERS ?
HMPH!
CHAM-PAGNE?
:GASP!

LE MASSAGE LABIAL EST-IL UN RITE IMPORTANT ICI ?
JA, ET TRÈS AGRÉABLE.
:LUMPH:
TRÈS AGRÉABLE.
sigh!
JE MENS SORS BIEN ?
11

TOUTE LA JEUNE EXISTENCE DE FÉRON TENDAIT VERS L'INSTANT CRUCIAL...
..OÙ IL ABRITERAIT LE PHÉNIX DANS SON CORPS...
... MAIS CE MOMENT EST PASSÉ.
ON LUI A VOLÉ SON RÔLE.
DEPUIS, IL S'APITOIE SUR LUI-MÊME
.. ET RUMINE SON AVENIR INCERTAIN.
HA HA HA
MAIS LA SEULE CERTITUDE DE LA VIE...
..EST QUE LE DESTIN S'ACHARNE À.. BALAYER...
WHUD
...NOS ESPOIRS.
HA HA HA
12

EN COUR MARTIALE!?
ILS SONT COMPLÈTEMENT FOUS!
QUI PEUT DOUTER DE LA LOYAUTÉ D'ALYSANDE? SON DÉVOUEMENT ET SON HÉ-ROÏSME SONT BIEN CONNUS.
ELLE A RISQUÉ PLU-SIEURS FOIS SA VIE AUX CÔTÉS D'EX-CALIBUR...
...ELLE A COMBATTU AVEC LES X-MEN.
JE SUIS ANÉANTI...
LE WHO N'EXISTERAIT PAS SANS ELLE.
ELLE A COMPRIS LA NÉCESSITÉ D'UNE BRIGADE SCIENTI-FIQUE...
...POUR ANTICIPER, DÉTECTER ET ANALYSER LES PHÉNOMÈNES QUI DÉ-PASSENT NOTRE NIVEAU ACTUEL DE COMPRÉ-HENSION.
PARDON... JE RADOTE.
JE SUIS SOUS LE CHOC.
NE LUI DITES PAS QUE JE VOUS EN AI...
...PARLÉ...
ELLE NE VEUT PAS GÂCHER LA FÊTE.
13

CALME-TOI, MA FILLE.
CE N'EST PAS LA FIN DU MONDE.
TU AS DÉJÀ VÉCU PIRE.
PFFF! TU PARLES!
QUELQU'UN ESSAYE DE ME PIÉGER.
MAIS QUI?

ME COMPROMETTRE... QUEL INTÉRÊT?
VOILÀ CE QU'IL FAUT DÉCOUVRIR.
MAIS PAS CE SOIR.
CE SOIR, JE FAIS LA FÊTE.

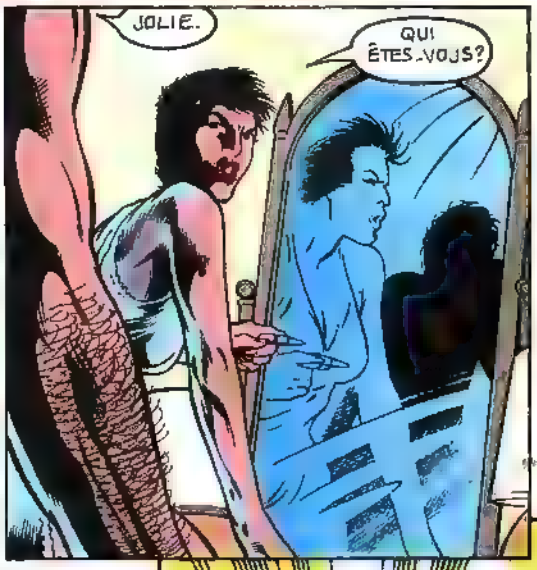
JOLIE.
QUI ÊTES-VOUS?

JE SUIS PAS D'HUMEUR POUR TES PETITS JEUX.
HUP
ÏARRK!

C'ÉTAIT UN COUP BAS.
CONTRAIRE À MES RÈGLES.
SI TU NE T'Y CONFORMES PAS...

...TU ES HORS-JEU.
SKRACK
14

ÎÎAGHH!
UN FLASH DE VOYANCE!
AU PREMIER! VITE... C'EST ALYSANDE.
EMÉLIA!
KR-THOOM
C'EST SÛREMENT À CAUSE DE LA FOUDRE.
PLUS DE COURANT! SUPER!
JE VAIS FAIRE DE LA LUMIÈRE.
CRASH
ALYSANDE!?
MEIN GOTT! ELLE EST MORTE!
NON!
VERTÈBRES BRISÉES. OH, MON DIEU...
.SES BRAS .AUSSI...
...ET SES JAMBES. DÉSARTICULÉE!
MAIS COMMENT? IL N'Y A PERSONNE!
DANGER! EN BAS... JE PERÇOIS ÉMÉLIA... ELLE...
BAM
J'Y VAIS!
15

DAI?
EMÉLIA?
VIVANTS, DIEU MERCI.
AKK!
KCHOW KCHOW
ILS ONT EU KURT!
CERIBE, RESTE ICI AVEC KITTY ET ALISTAIR.
16

CERISE, TU DÉTECTES QUELQUE CHOSE?
NON, MES CAPTEURS SONT RESTÉS DANS MA TENUE DE COMBAT.
MAIS JE PENSE...
--AIEEE!
C'EST LE TUEUR!
NON, ALIS--
ÇA FAIT MAL, HEIN?... HA HA HA!
YARGH!
SORS DE L'OMBRE, MINABLE...
...ET BATS-TOI PLUTÔT CONTRE MOAA...
...AAAAA...
...AAAA!
UNE FORCE INVISIBLE M'ENSERRE.
OH, ON JOUE À L'ANGUILLE?
ESSAYER..
...DE FILTRER..
...VOILÀ!
DE JUSTESSE...
...ET J'AI MAL. FUIR.
17
COURS SI TU VEUX...
...JE T'AURAI.

RALENTIS, MEGGAN. SI ÇA SE TROUVE, ON VA TOMBER DROIT DANS UN PIÈGE.
TU PERÇOIS QUELQUE CHOSE, BETSY ?
RIEN !
MAIS J'AI DES ANGLES MORTS DANS MES PERCEP. TIONS TÉLÉPATHIQUES.
QUELQU'UN UTILISE UN INHIBITEUR PSYCHIQUE.
J'IGNORE D'OÙ ÇA V...
"... IMP... IMPÉ... RA ..
...IMPÉRATIF D'ARRÊTER LES SENT...
BIDULE ?!
DISPARU !
BRIAN !
ZAM
18

UHH!
OOOAHH!
BRIAN... BRIAN...

COURTNEY?
BRIAN...

BRI— UNH!

K CHOW
K CHOW

ASSASSIN...

JE VAIS... MASKT!
PARA- LYSÉE...

.. PAR UN CHAMP DE FORCE.
BONJOUR, SYMPA DE TE REVOIR, ÉLISABETH.
OH, NON!

OH, SI!
19

COURTNEY?
COURTNEY?
PAR ICI, CHÉRI.
COURTN--SATURNYNE?
NON, JE SUIS SAT_YR_9!
IL ME PEINERAIT DE TE VOIR ME CONFONDRE AVEC UNE AUTRE, MON CHÉRI...
9 SE PRONONÇANT NINE : SAT_YR_9 = SAT_YR_NINE!
...SI J'IGNORAIS QU'UN HOMOLOGUE DE CHACUN DE NOUS EXISTE DANS CHAQUE DIMENSION DU MULTIVERS...
...ET QUE SI CERTAINS SONT DES IMAGES DÉFORMÉES, D'AUTRES SONT DE PARFAITS SOSIES.
CE DONT J'AI TIRÉ PROFIT.
OÙ...OÙ EST COURTNEY?
DISONS QUE JE LA REMPLACE_ET DEPUIS UN BOUT DE TEMPS.
QU'EST_CE... QUE TU LUI... LUI... AS FAIT...
DÉTENDS_TOI. LE MISSILE SUPER_HYPODERMIQUE QUI T'A FRAPPÉ...
...T'A IMPRÉGNÉ D'UNE DROGUE ANNIHILANT TA VOLONTÉ.
SI TANT EST QUE TU EN AIES JAMAIS EU.
20

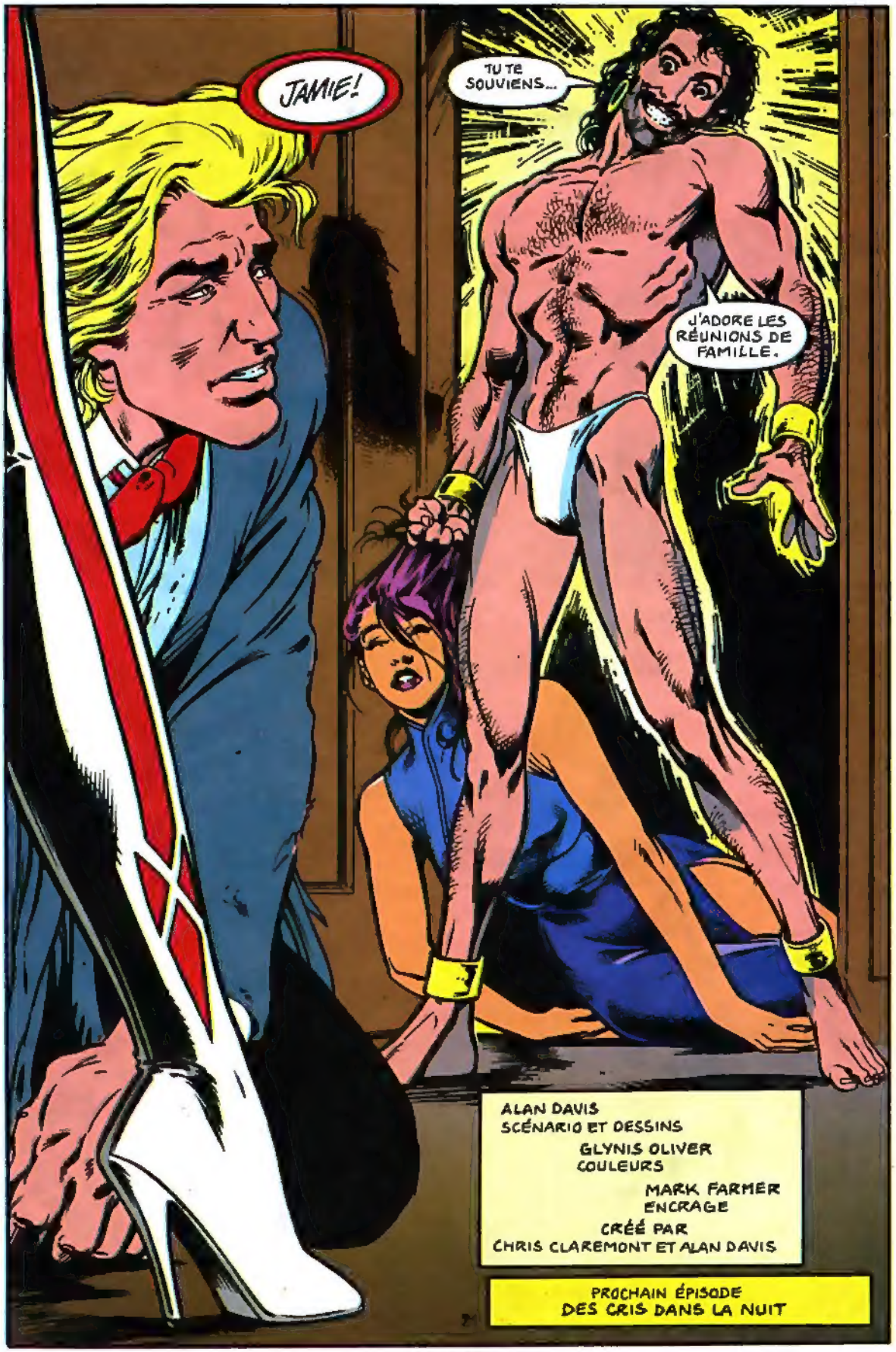
JAMIE!
TU TE SOUVIENS...
J'ADORE LES RÉUNIONS DE FAMILLE.
ALAN DAVIS
SCÉNARIO ET DESSINS
GLYNIS OLIVER
COULEURS
MARK FARMER
ENCRAGE
CRÉÉ PAR
CHRIS CLAREMONT ET ALAN DAVIS
PROCHAIN ÉPISODE
DES CRIS DANS LA NUIT

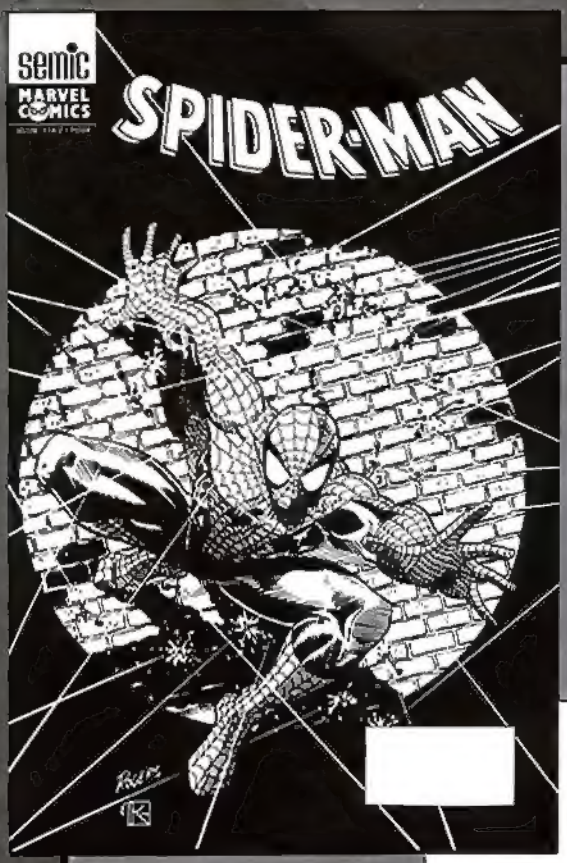

Super-héros disparaissant mystérieusement, **L'ARAIGNEE** attaqué par d'énormes robots: les terribles **DREADNOUGHTS...** Et il semble que l'**AIM** trempe dans l'affaire! **SPIDER-MAN N° 8**, la Version Intégrale de choc du mois d'août!

MUTANTS X SHATTERSHOT... Ou **Mojo** et la guerre des médias... Un **Top BD** monument de **144** pages, signé **Fabian Nicieza** et **Jim Lee**, entre autres...

Quand le péril est si menaçant
que **Thanos** doit appeler **Warlock** à la
rescousse...
LA GUERRE DU POUVOIR,
une épopée cosmique de... **240 pages!**
Premier tome ce mois-ci,
la suite en **septembre** et **novembre!**

X-MEN SAGA 13:
Protéus,
fils de Moira
Mac Taggert,
sème la mort...
A sa poursuite,
les **X-Men!**
Une réédition
de choc,
signée
Claremont
et
Byrne!

L3992 - 174 - 17,00 F

SEMIC FRANCE - 26 rue de la Gare - Case postale 523 - 69257 LYON CEDEX 09 - Comité de direction: C. Vistel - J.H. Notarangelo - G. Lavoillotte. Directrice de publication: Claude Vistel. Imprimerie ROTOLITO LOMBARDA - MILAN - 735/174 - M.L.P. - Loi n. 49.956 du 16 juillet 1949 sur les publications destinées à la jeunesse. N. Comm. P.P.A.P. 57835. Dép. lég. C. 222. 5 juillet 1993.